

COLLECTION

IDA<sup>IE</sup>

Album N°7

# Le Filet Brodé

32 Pages • 115 Modèles



Art. 600

En poignées de 12 écheveaux de 40 mètres, en blanc et bis. Du N° 1 au 10.000. (Métrage réduit dans les gros numéros.)



Art. 615

En pelotes, en blanc et bis. Du N° 4 au 24.

## LES FILS DE LIN EXTRA D.A.É.

qui doivent être choisis de préférence pour l'exécution des modèles contenus dans cet Album, sont fabriqués avec les meilleures matières.

Nous indiquons ci-dessous les présentations les plus courantes et les plus spécialement recommandées.

Fils de Lin pour Tapisserie  
Fils spéciaux pour Macramé

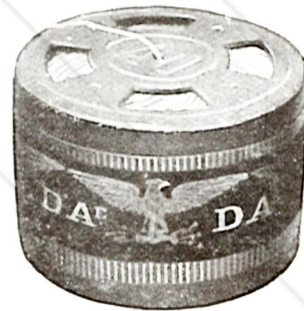

Art. 618

L'étui « A l'Aigle D.A.É. » contient un fil extrêmement brillant. C'est une présentation nouvelle et la plus pratique pour le crochet.  
En blanc et écreu. Du N° 4 au 24.



Art. 630

En gros écheveaux en blanc et bis. Numérotation spéciale de 8 0 à 24.

Art. 645

Mèche de lin en écheveaux blanc, crème, écreu. N° 000, 00, 0.  
Nous livrons en N° 0 les couleurs suivantes :  
Noir, Bleu ancien, Coquelicot, Bouton d'Or, Réséda, Eucalyptus, Géranium, Mandarine, Carmélite, Vert mousse.



Art. 636

Lin floche, en écheveaux, blanc et écreu. N° 1, 1 1/2, 2, 2 1/2, et 3.

Tous ces fils et albums sont en vente dans les Magasins de Nouveautés, Maisons de Mercerie et d'ouvrages de Dames, les grandes Librairies.

Exiger la Marque D.A.É., seule garantie que les Fils sont bien de notre Fabrication

10 20 30 40 50 60 70 80 90 ▼ 100 110 120 130 140 150 160 170 180

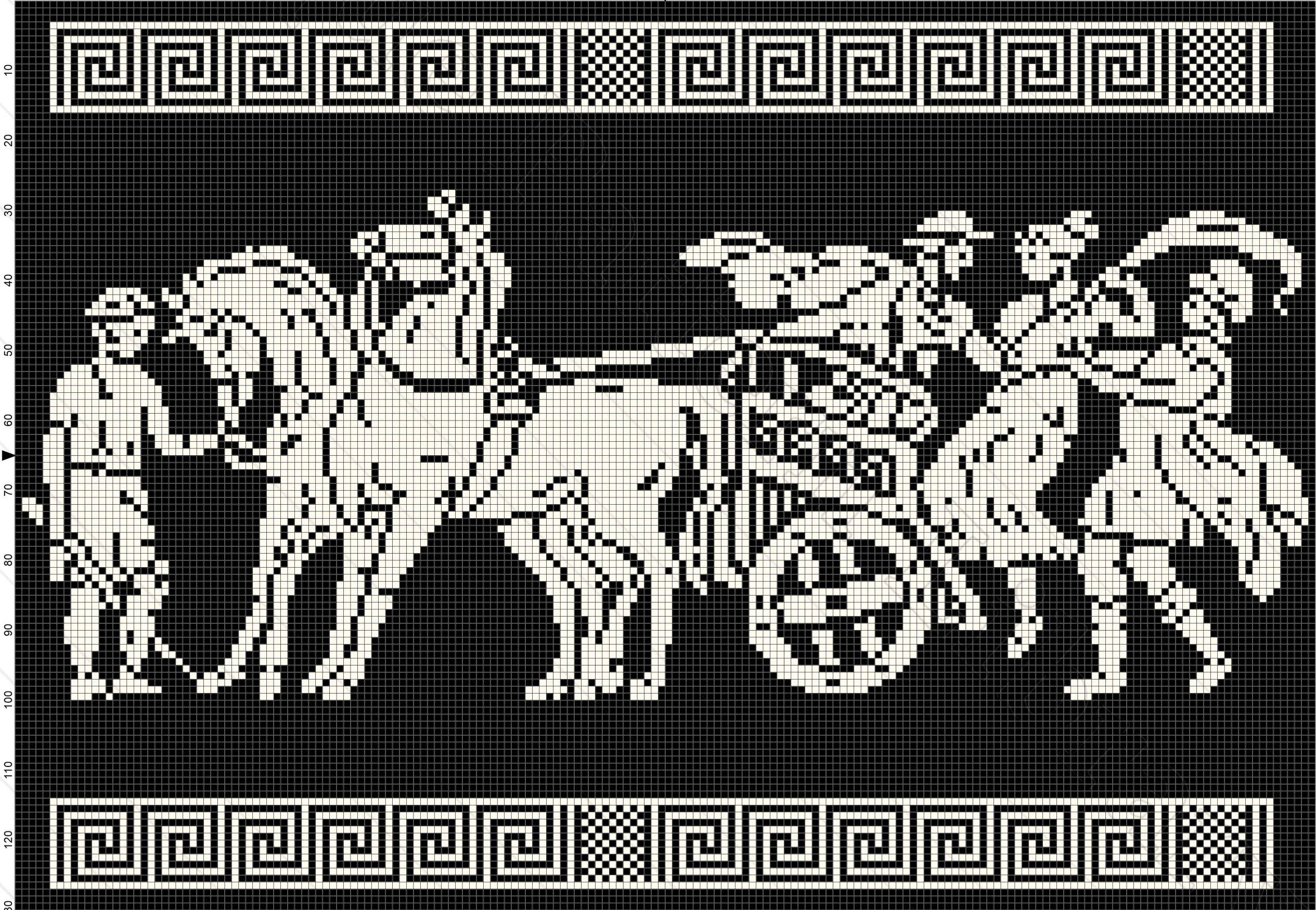

10 20 30 40 50 60 70 80 90 ▼ 100 110 120 130 140 150 160 170 180

10

20

30

40

50

60

70

80

90

100

110

120

130

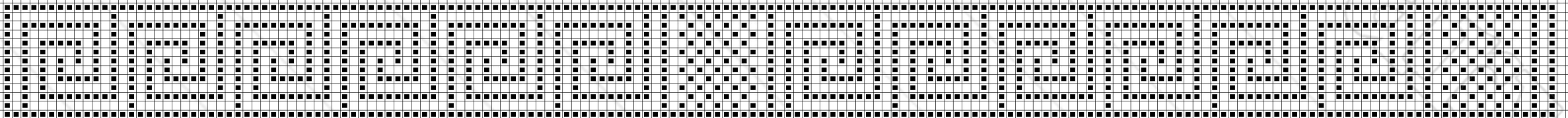
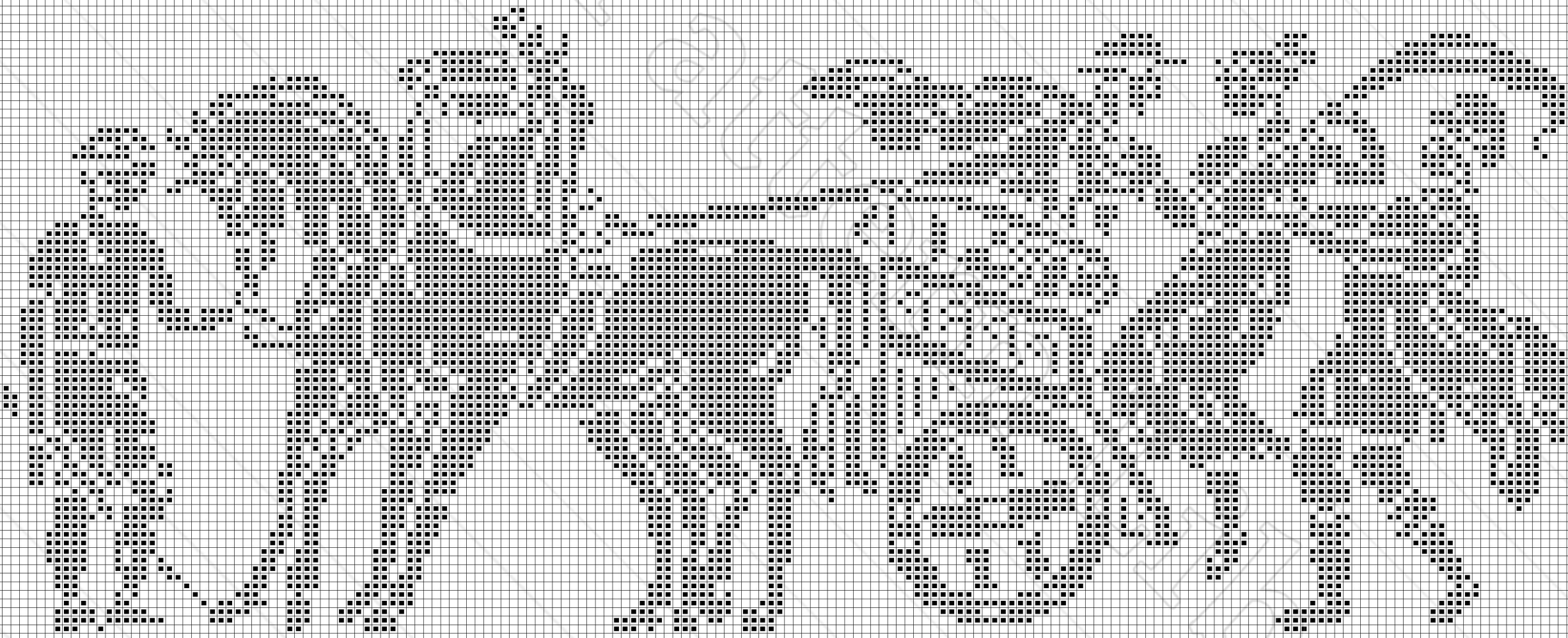
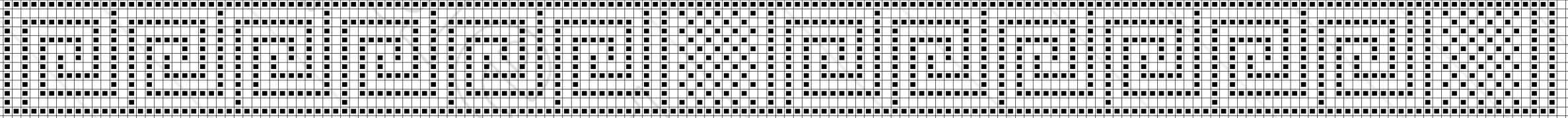

10 20 30 40 50 60 70 80 90 ▼ 100 110 120 130 140 150 160 170 180

10  
20  
30  
40  
50  
60  
70  
80  
90  
100  
110  
120  
130

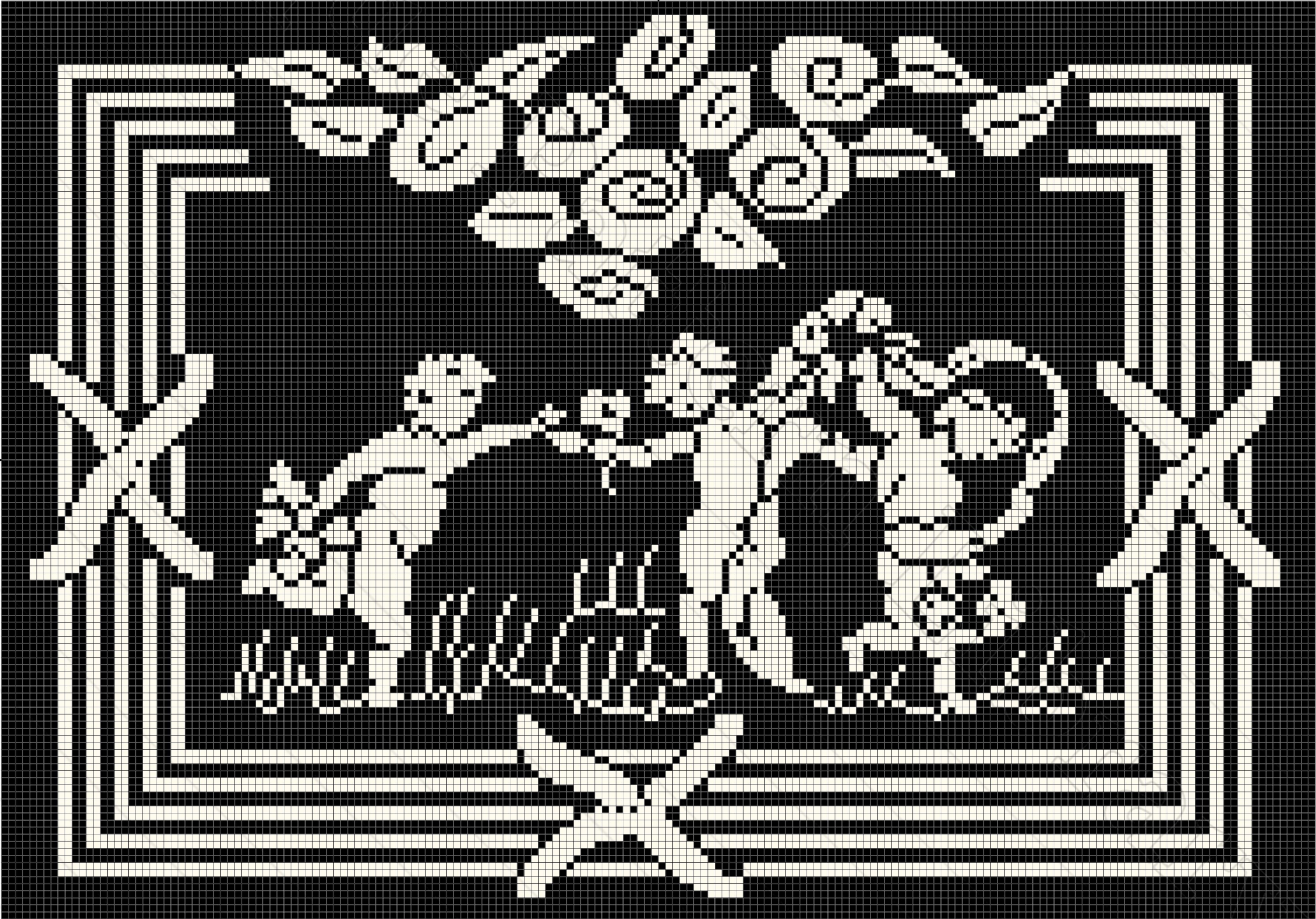

10 20 30 40 50 60 70 80 90 ▼ 100 110 120 130 140 150 160 170 180

10  
20  
30  
40  
50  
60  
70  
80  
90  
100  
110  
120  
130

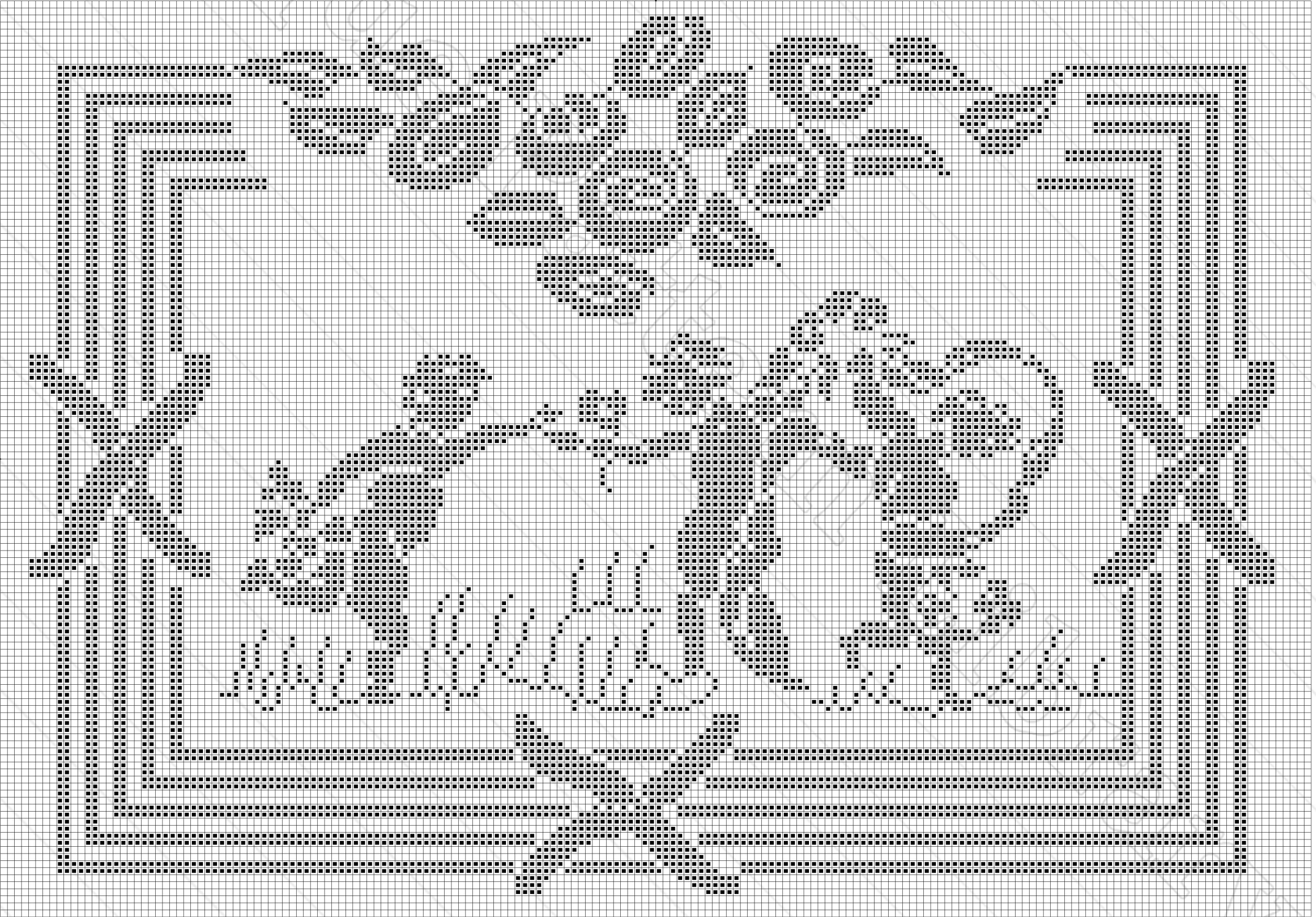

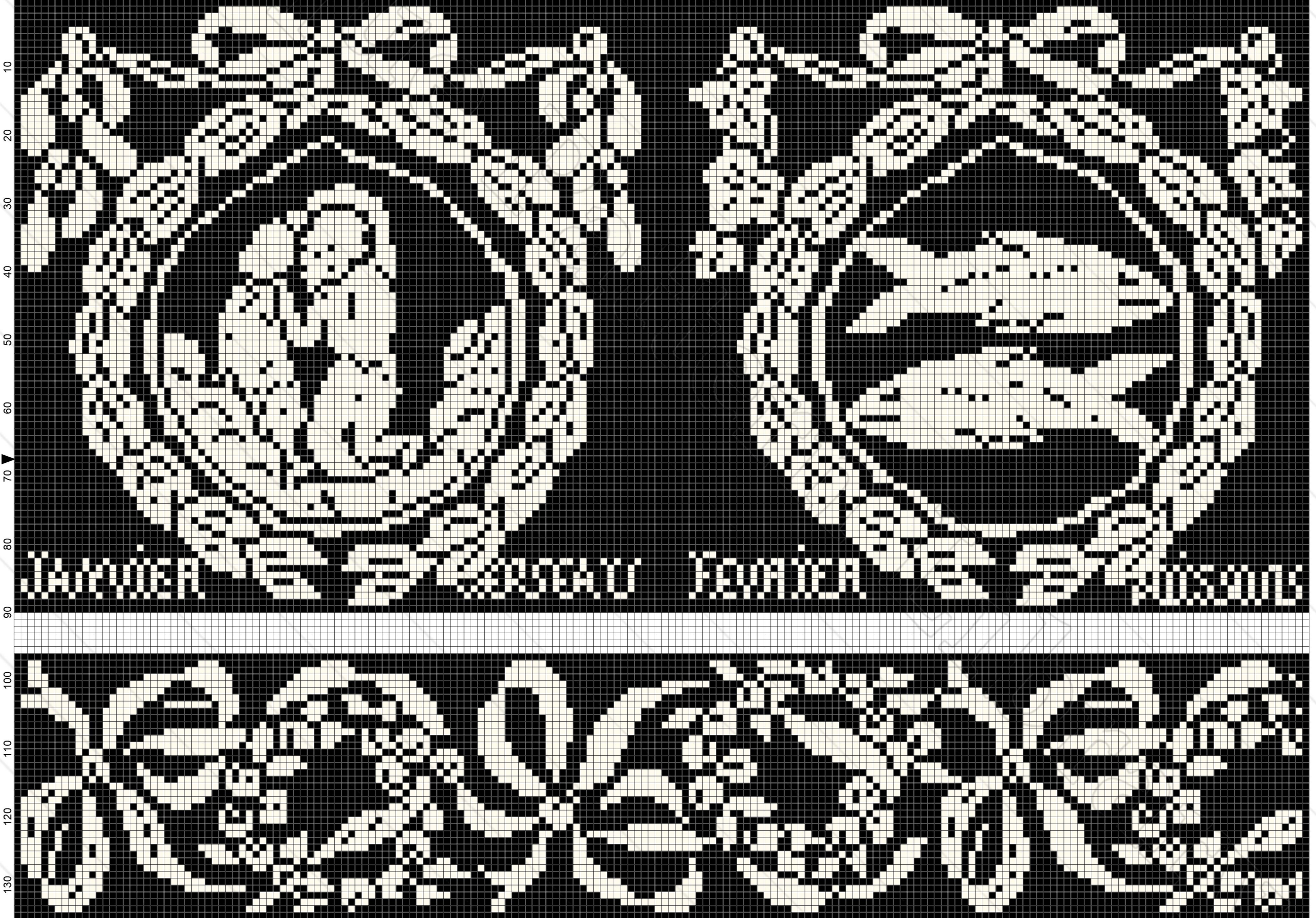

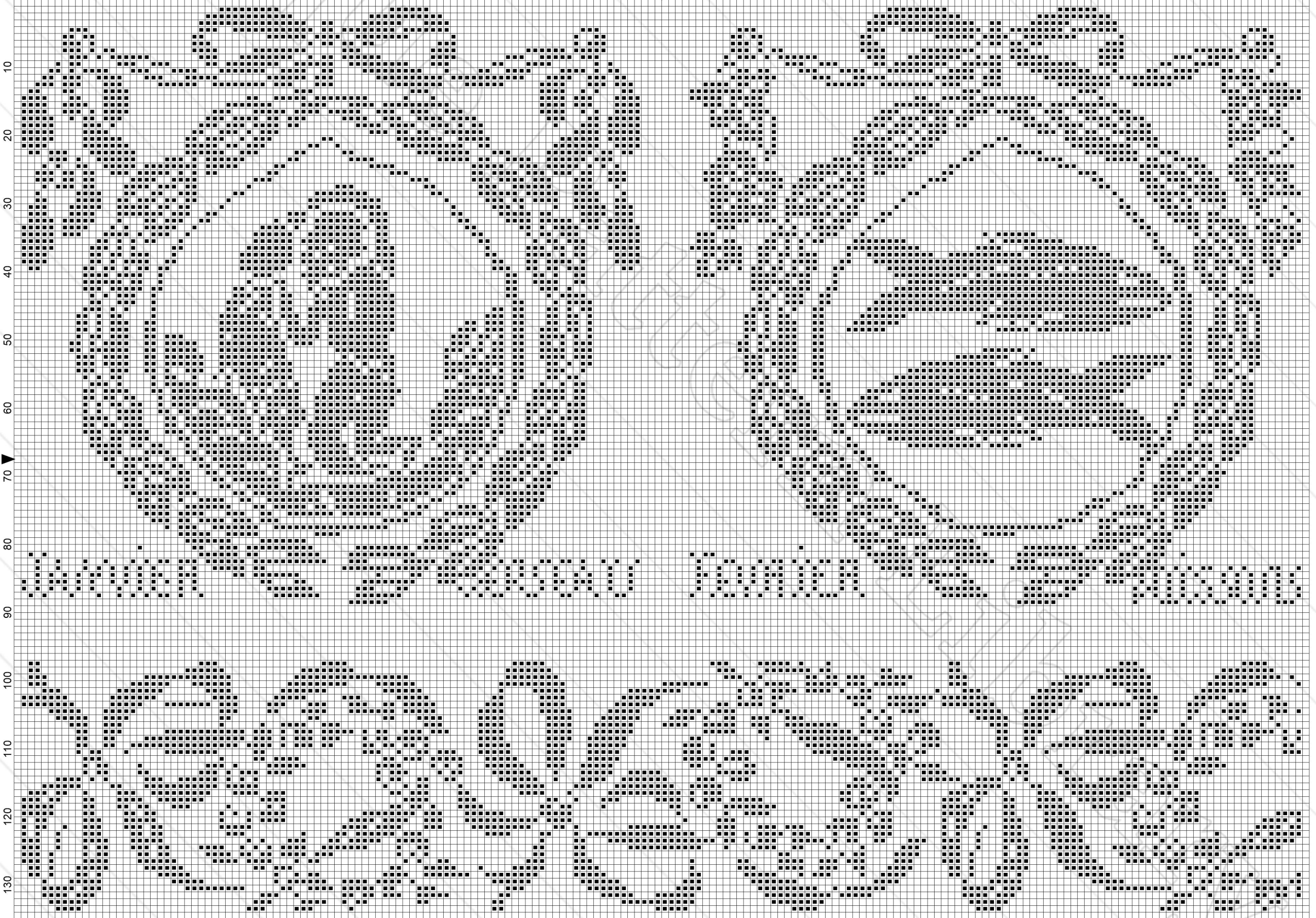



10 20 30 40 50 60 70 80 90 100 110 120 130 140 150 160 170 180 190

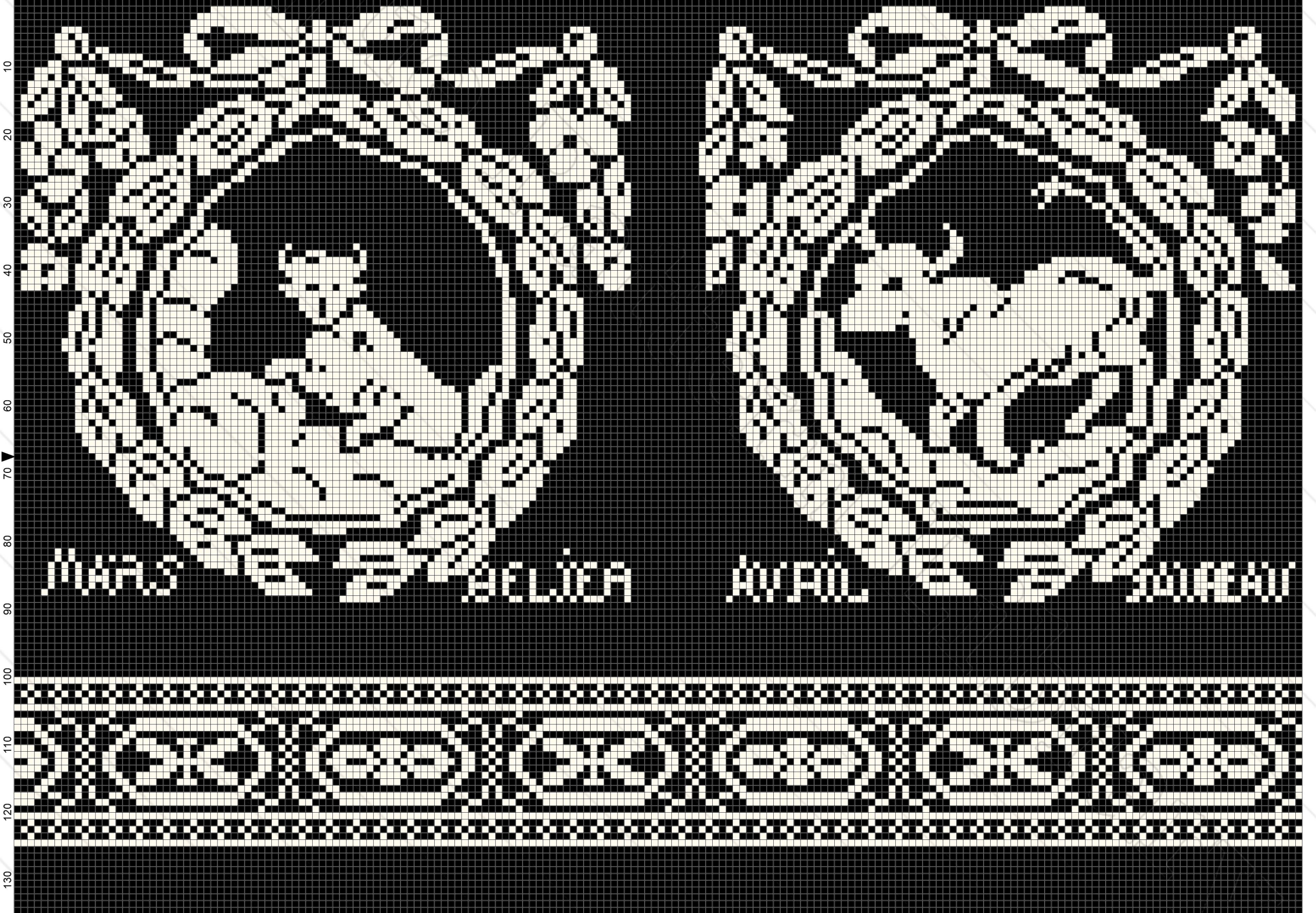

10 20 30 40 50 60 70 80 90 100 110 120 130 140 150 160 170 180 190

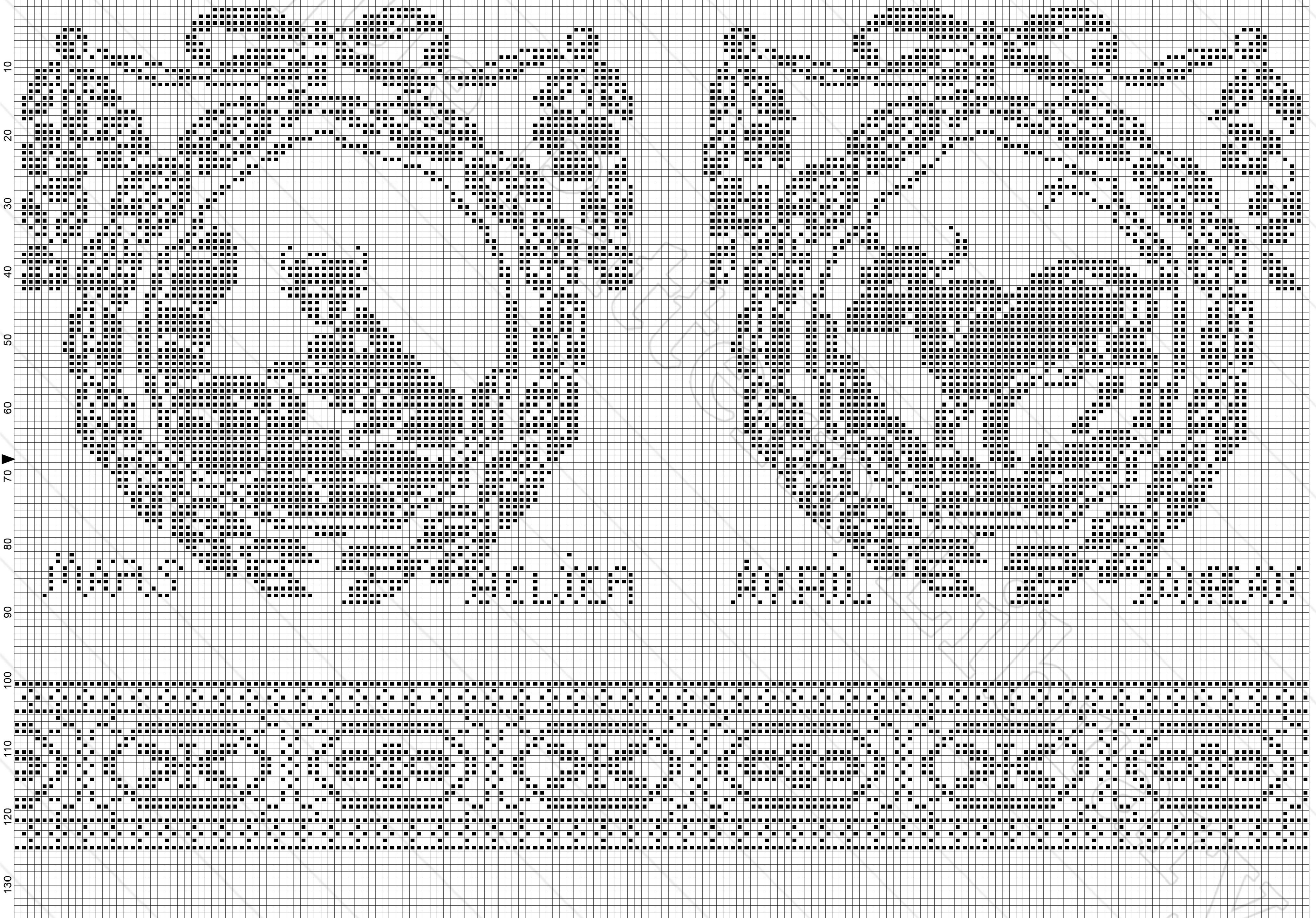

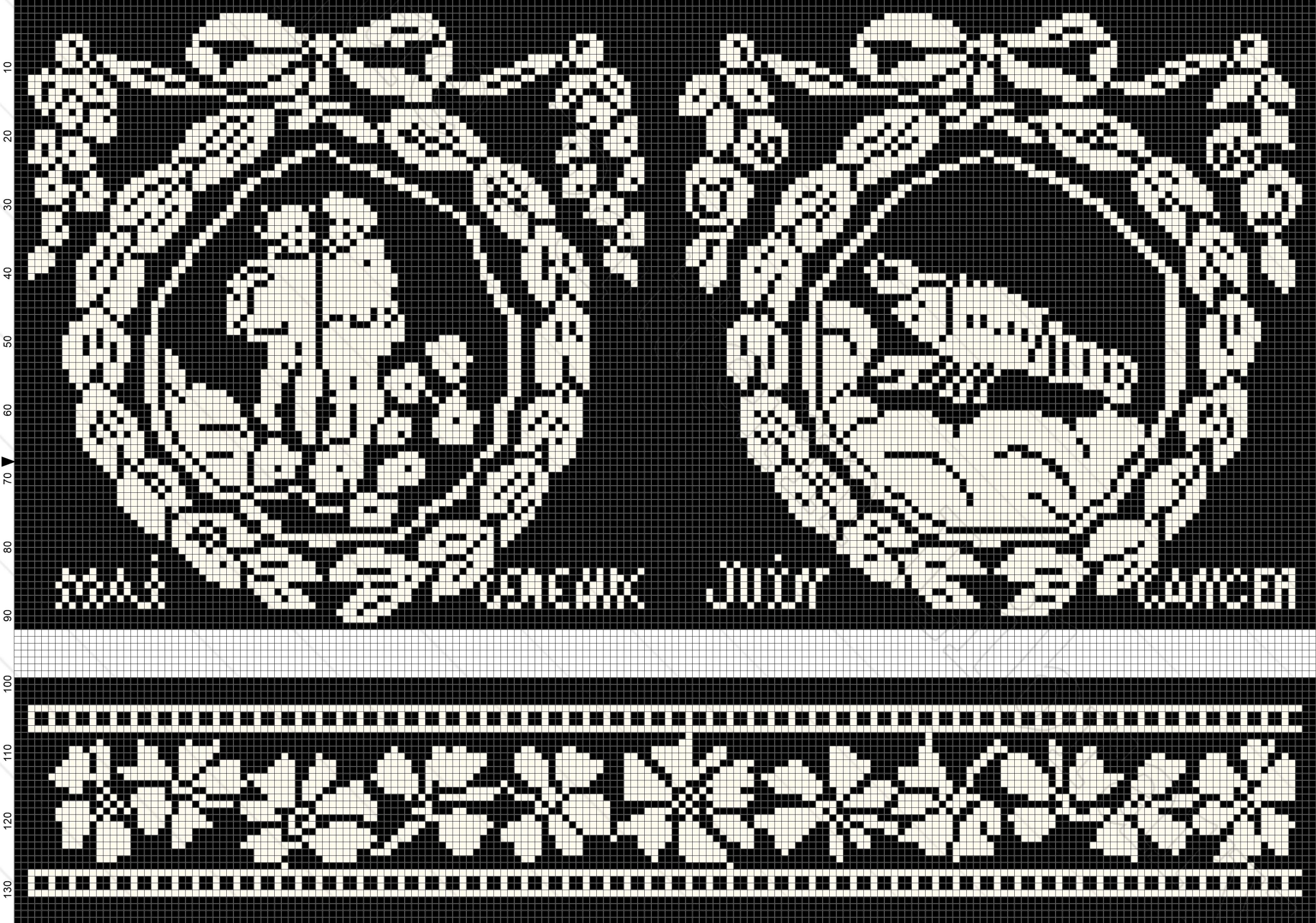



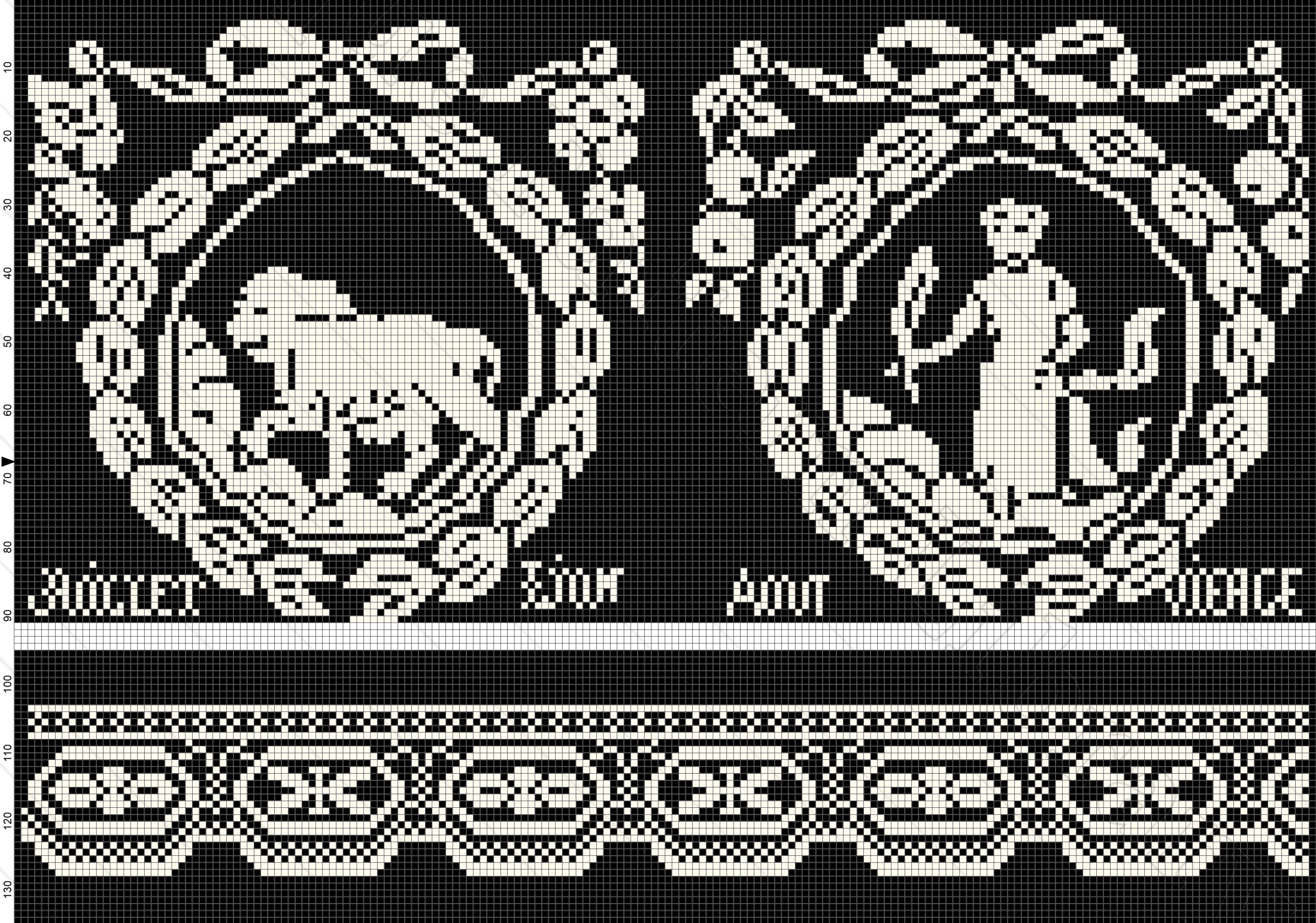

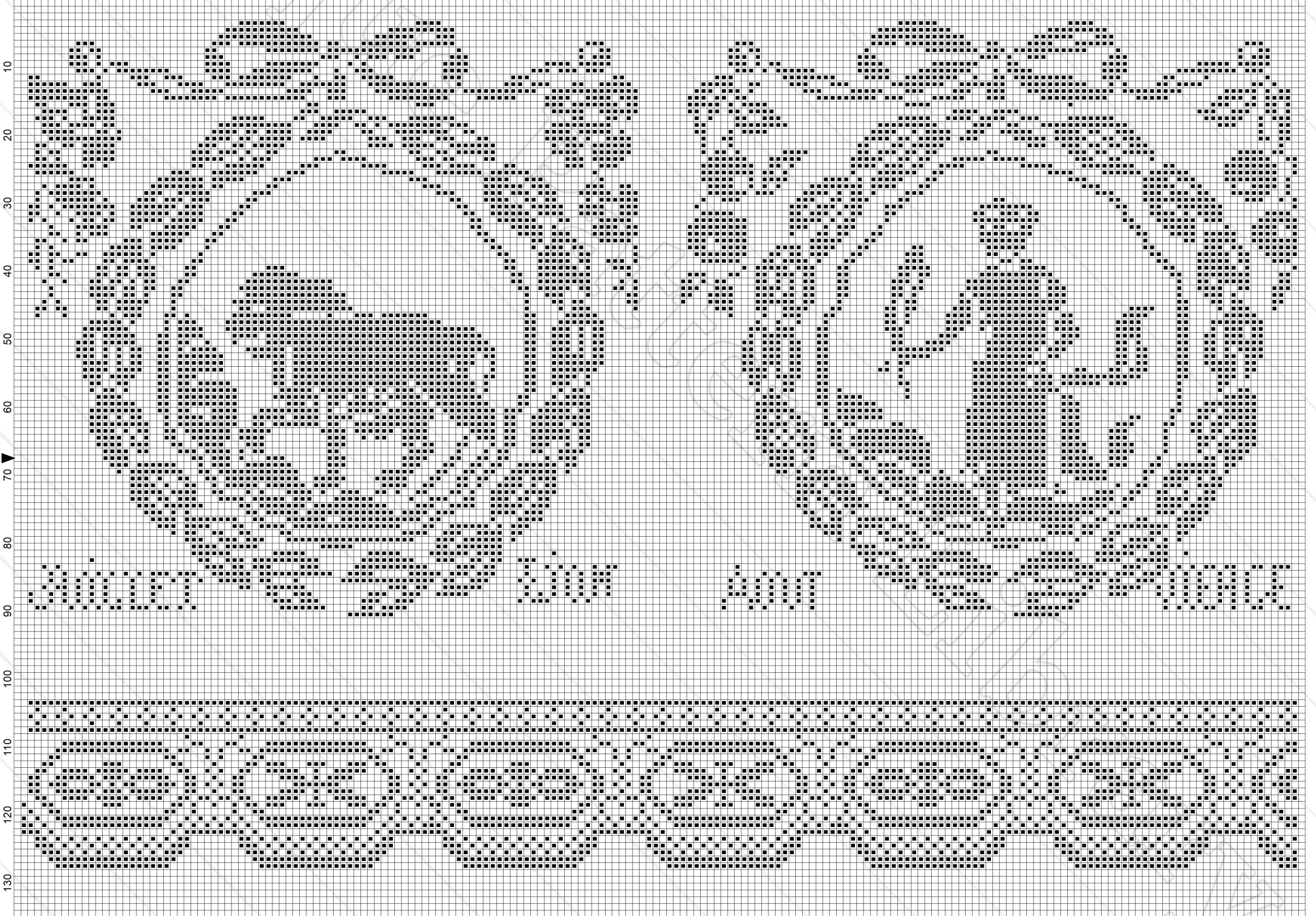

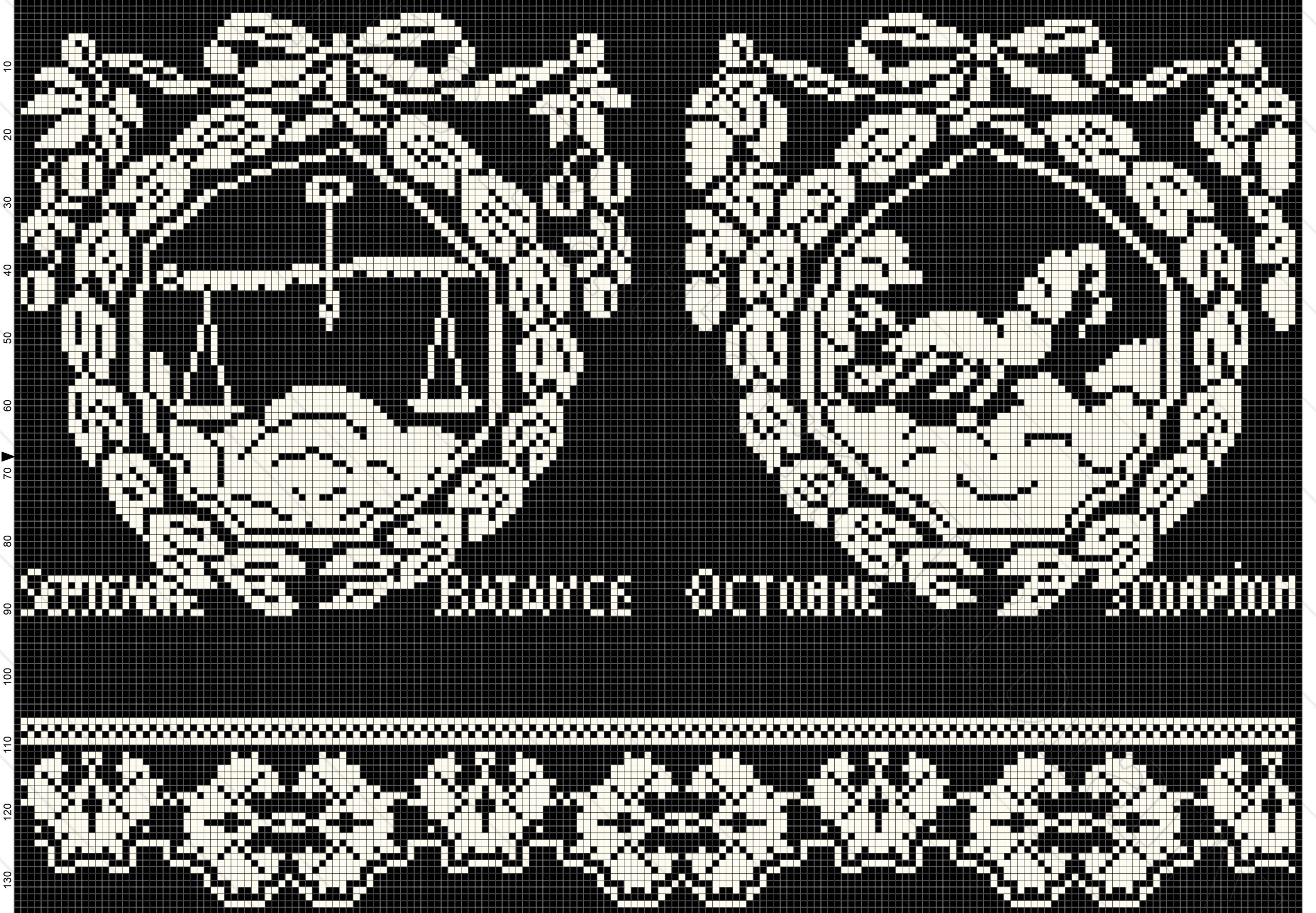

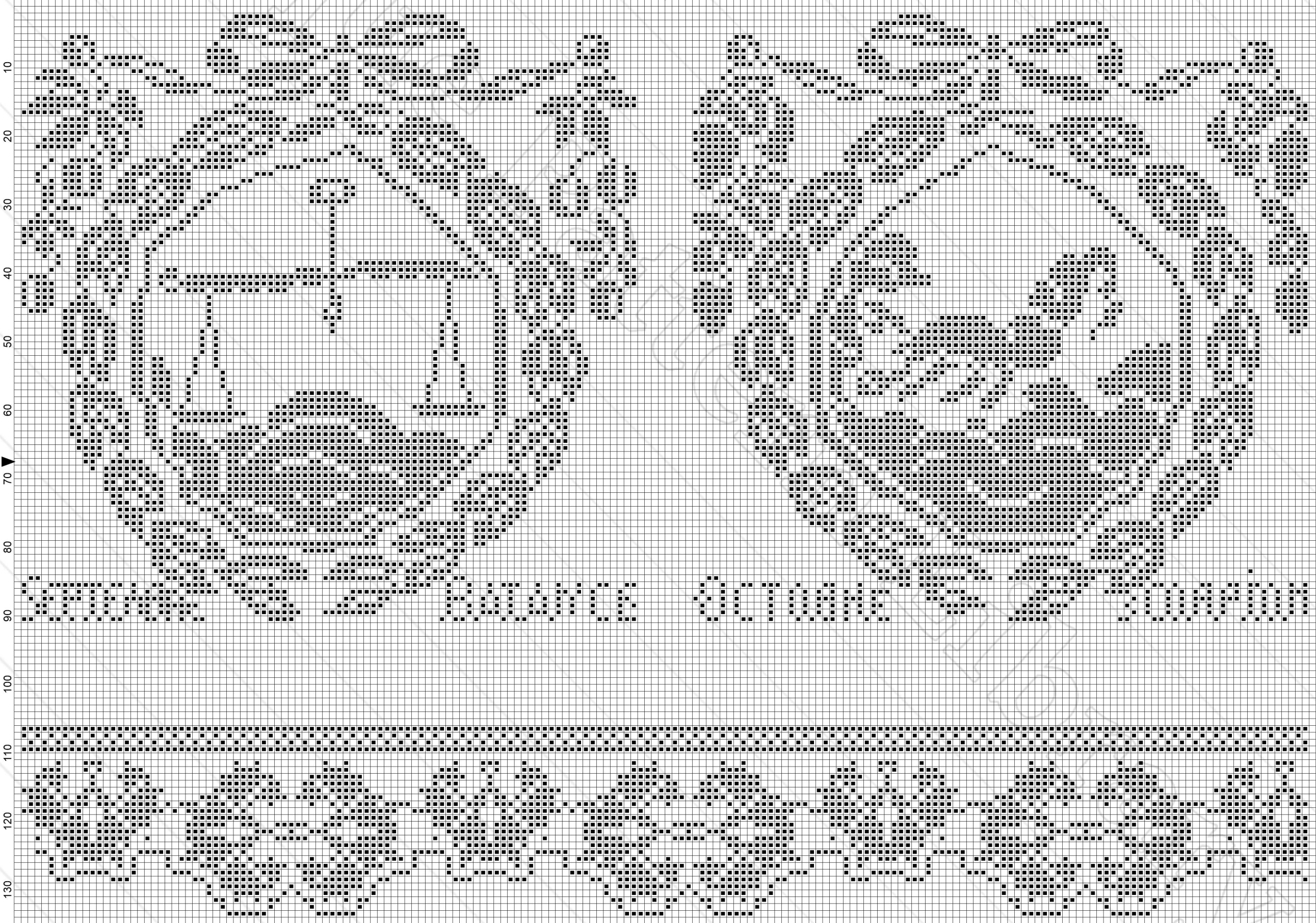



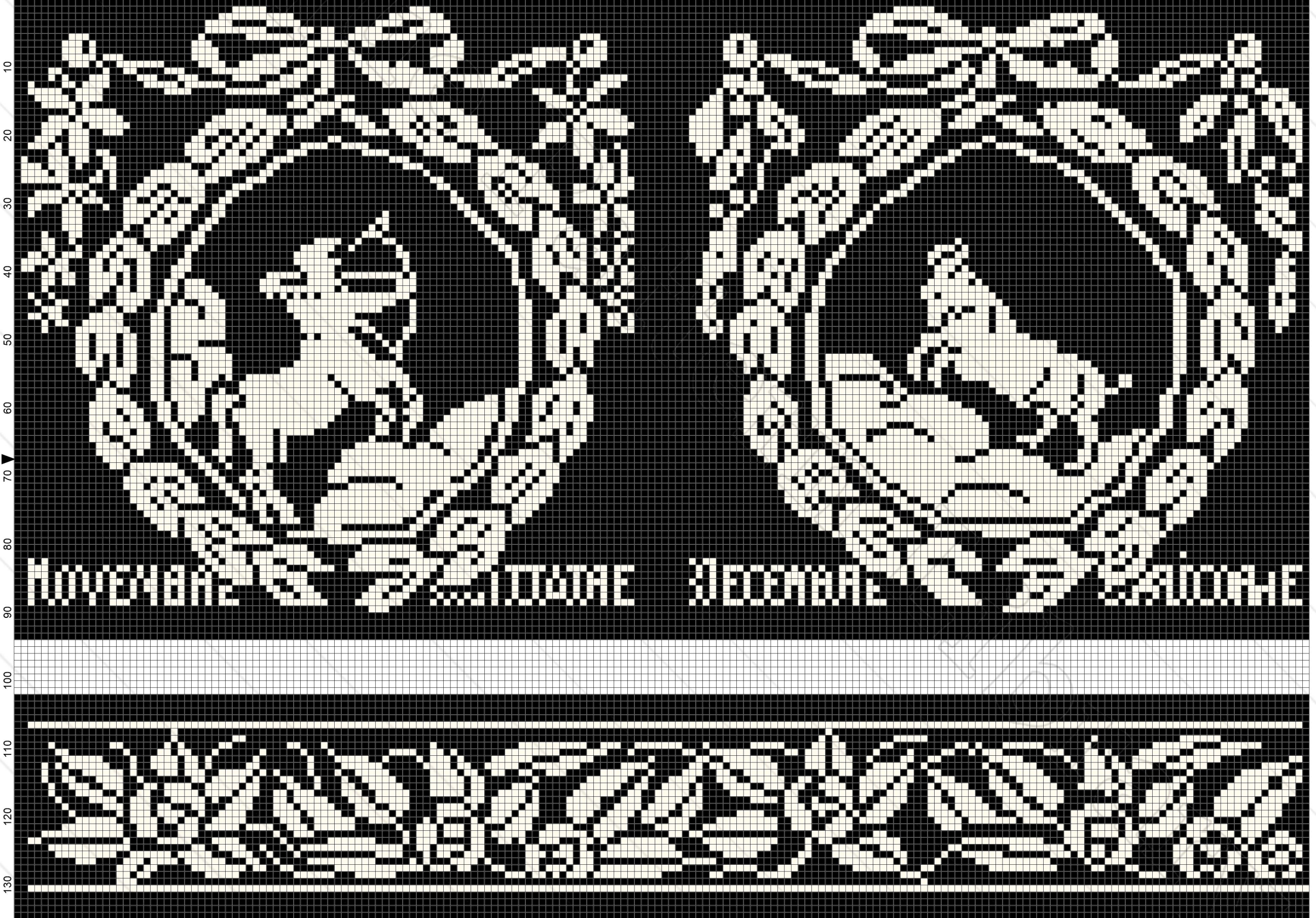

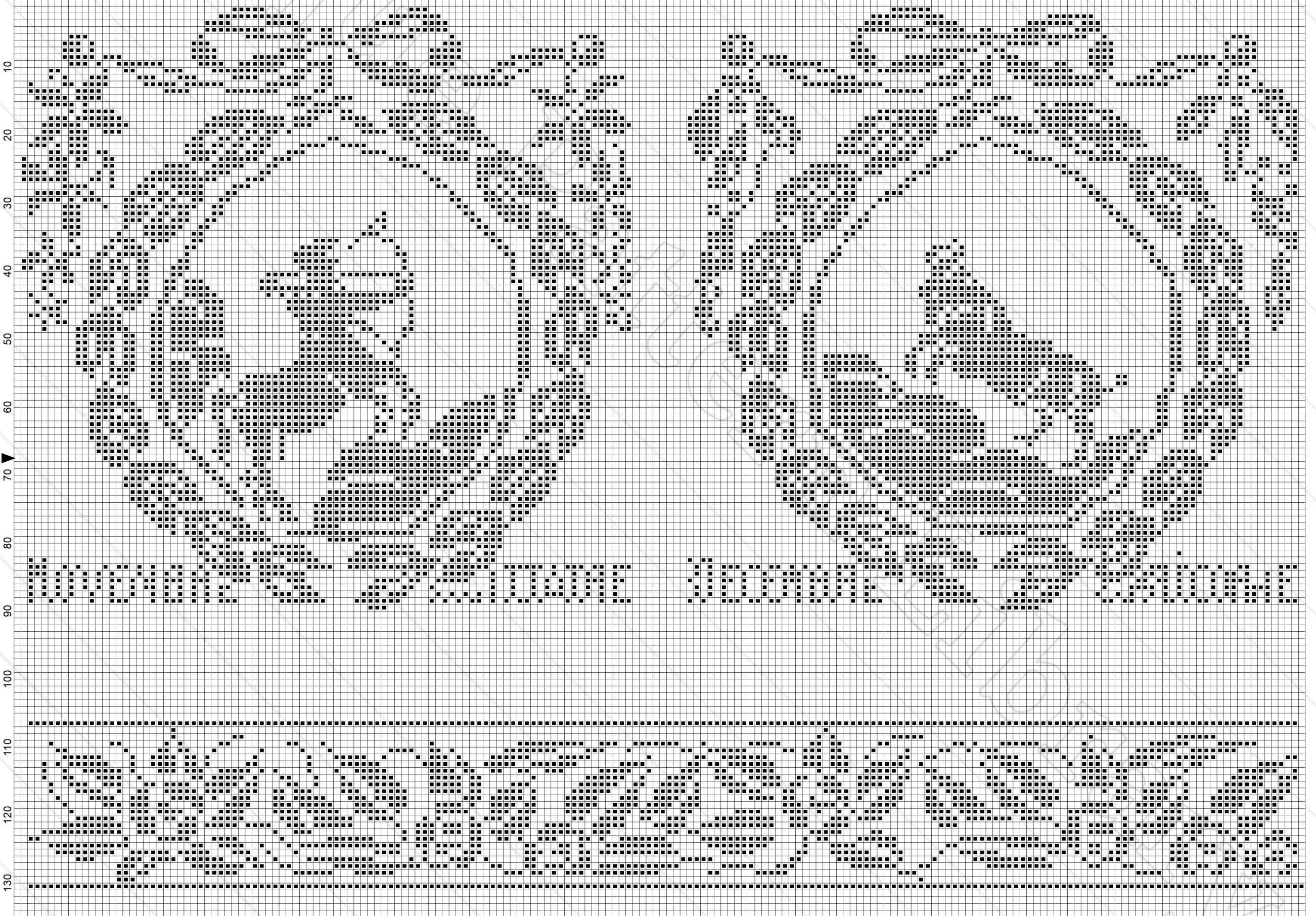



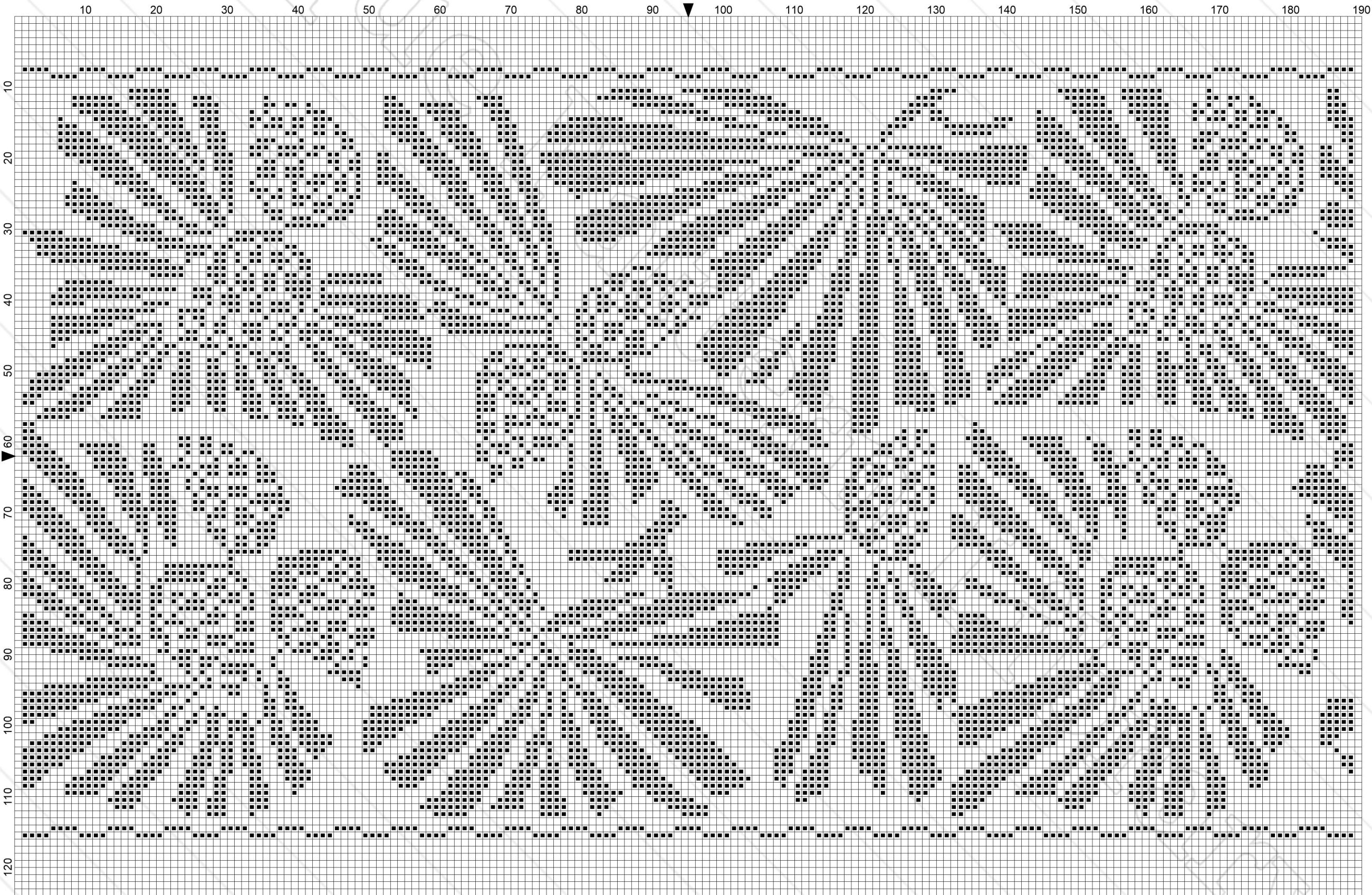

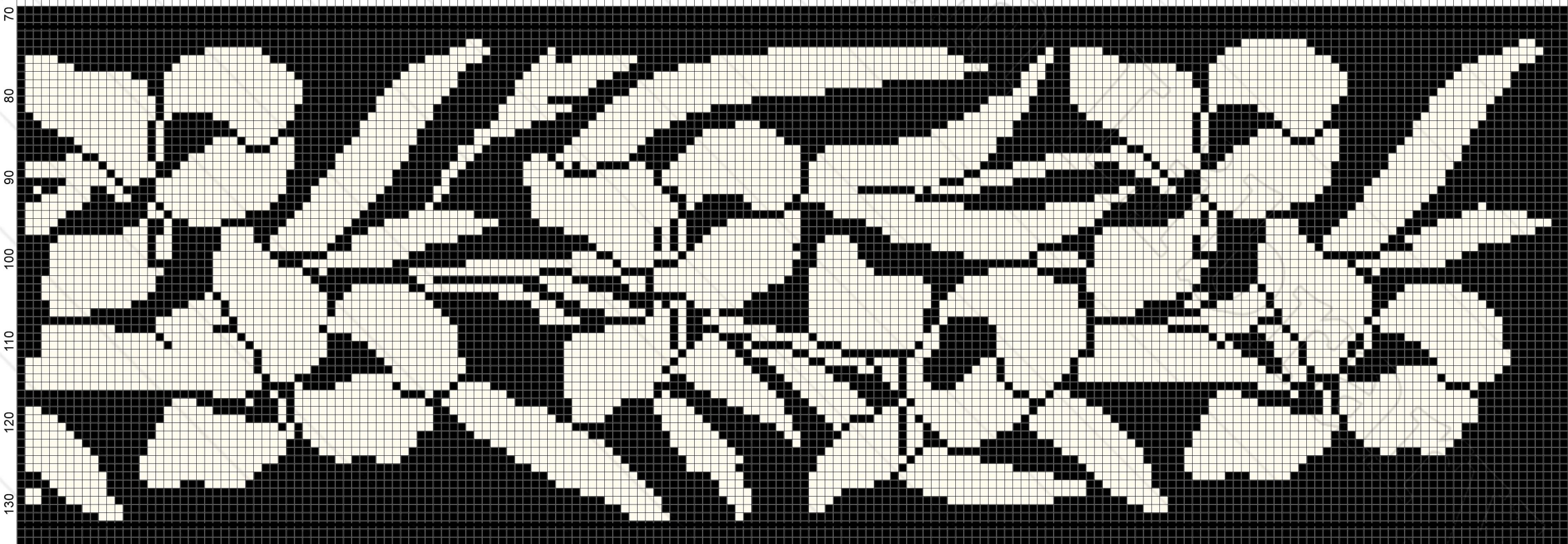
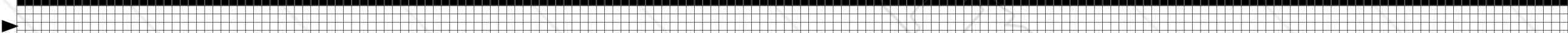
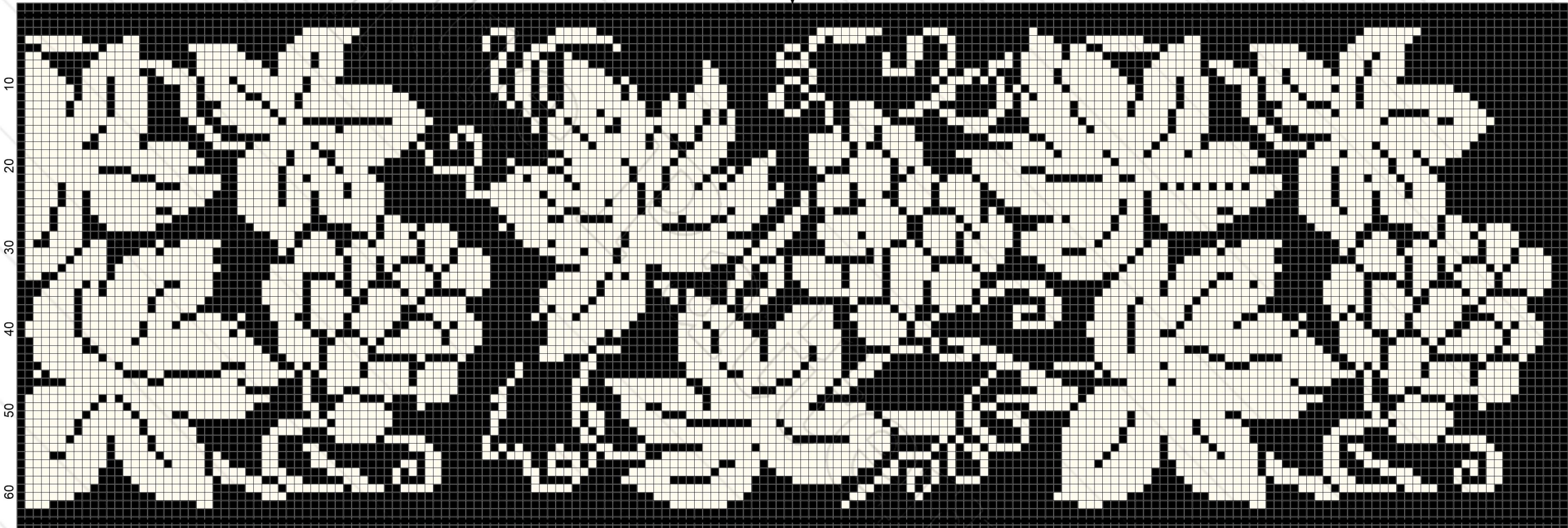

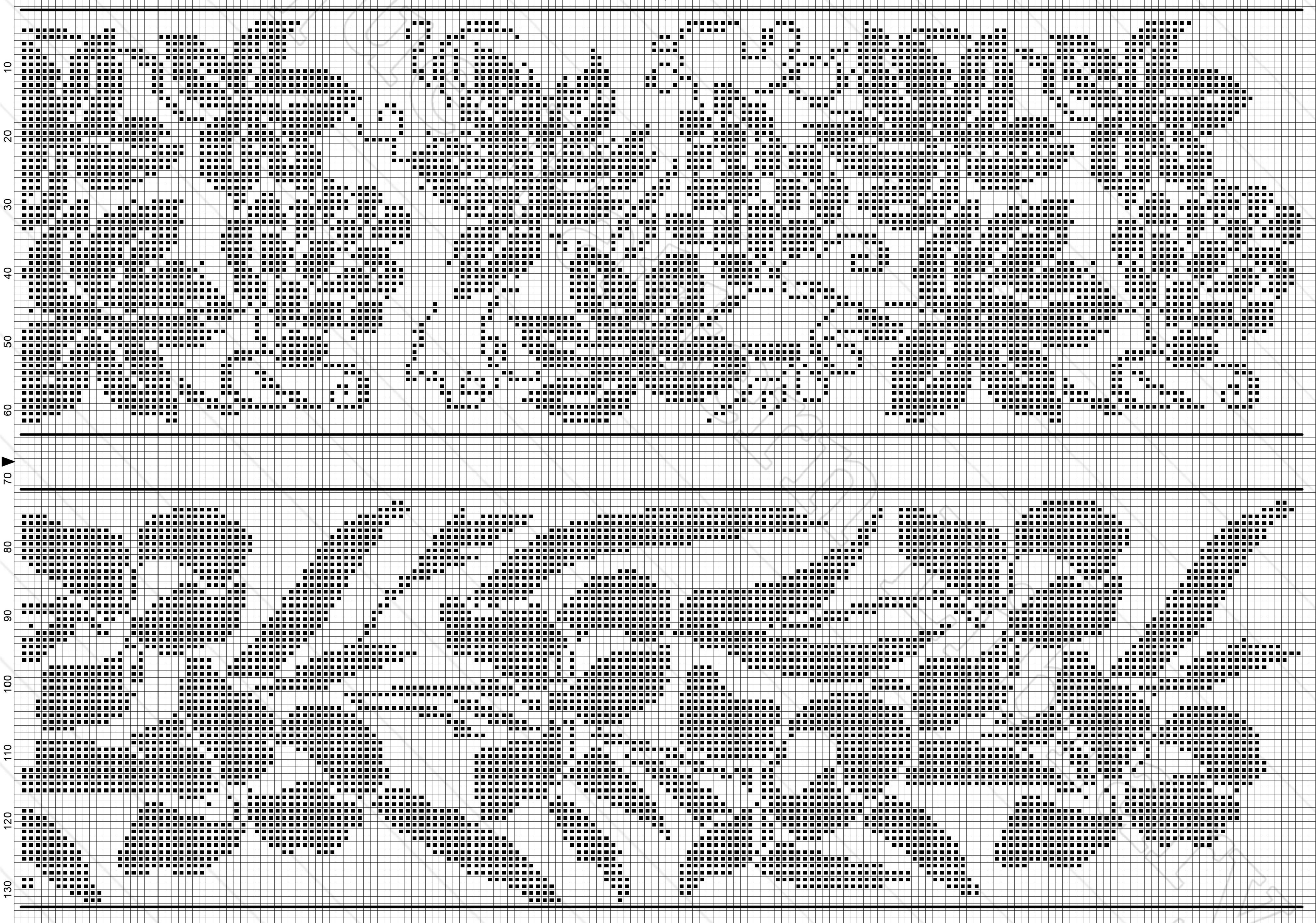

10 20 30 40 50 60 70 80 90 100 110 120 130 140 150 160 170 180 190



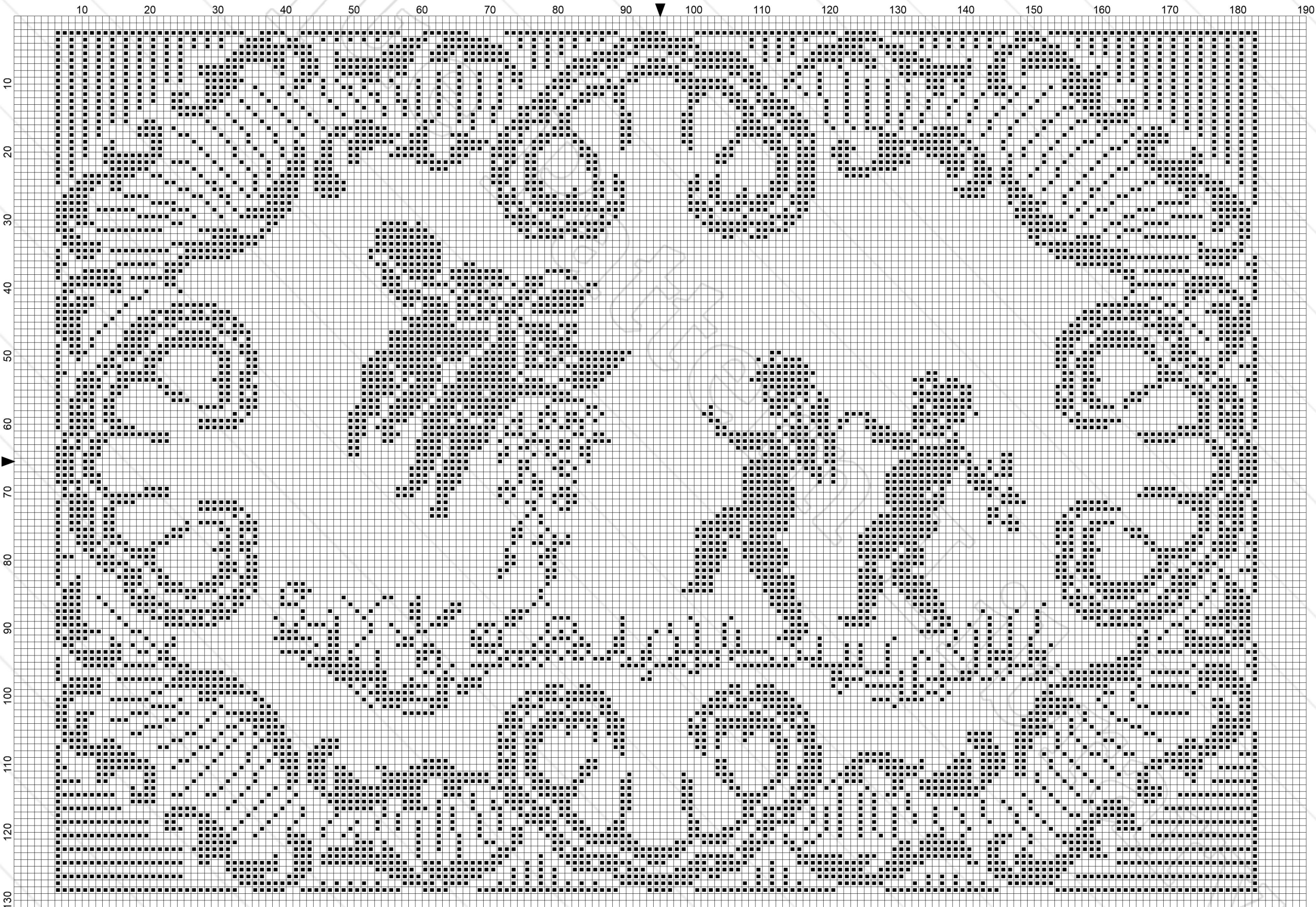



10 20 30 40 50 60 70 80 90 ▼ 100 110 120 130 140 150 160 170 180 190

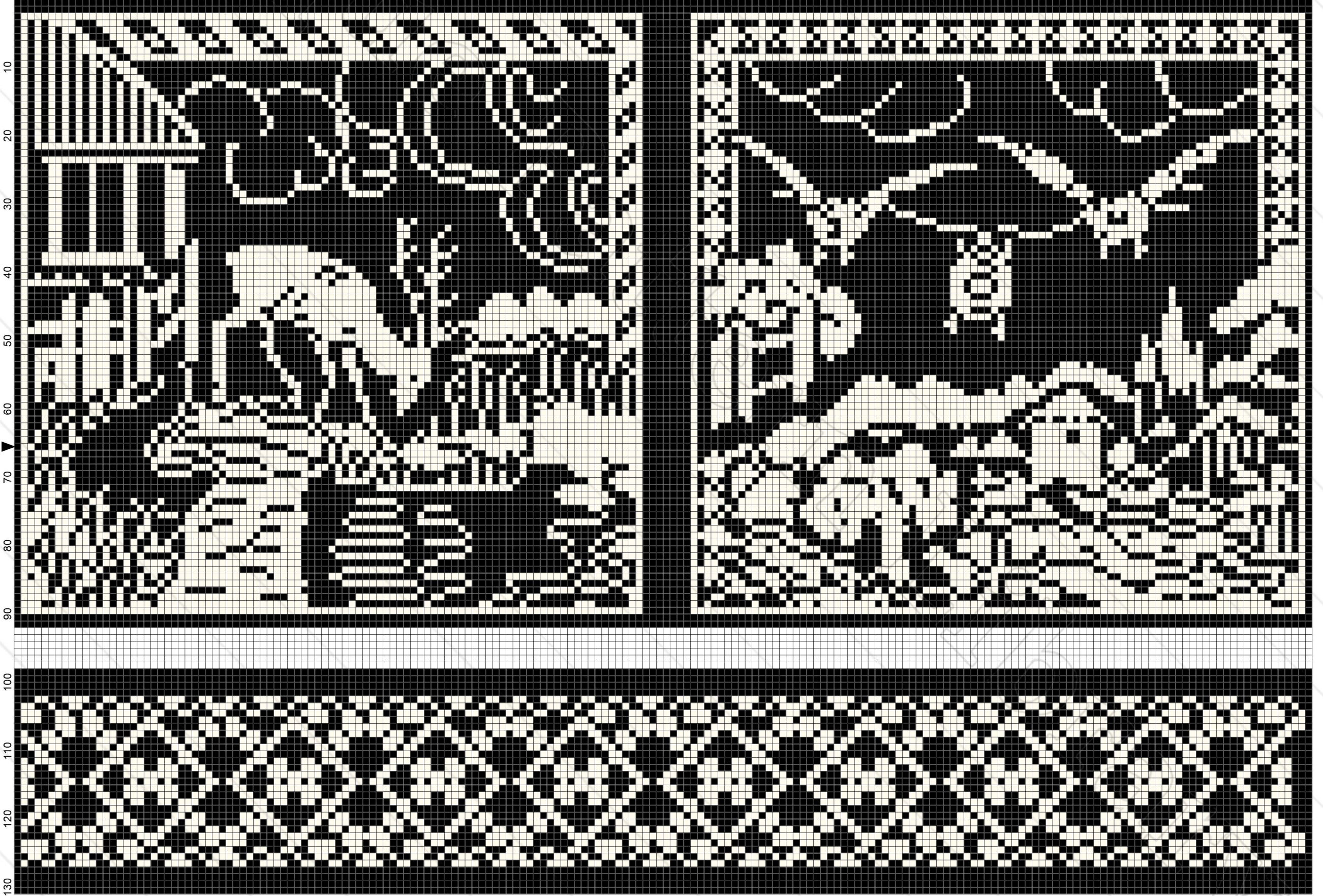

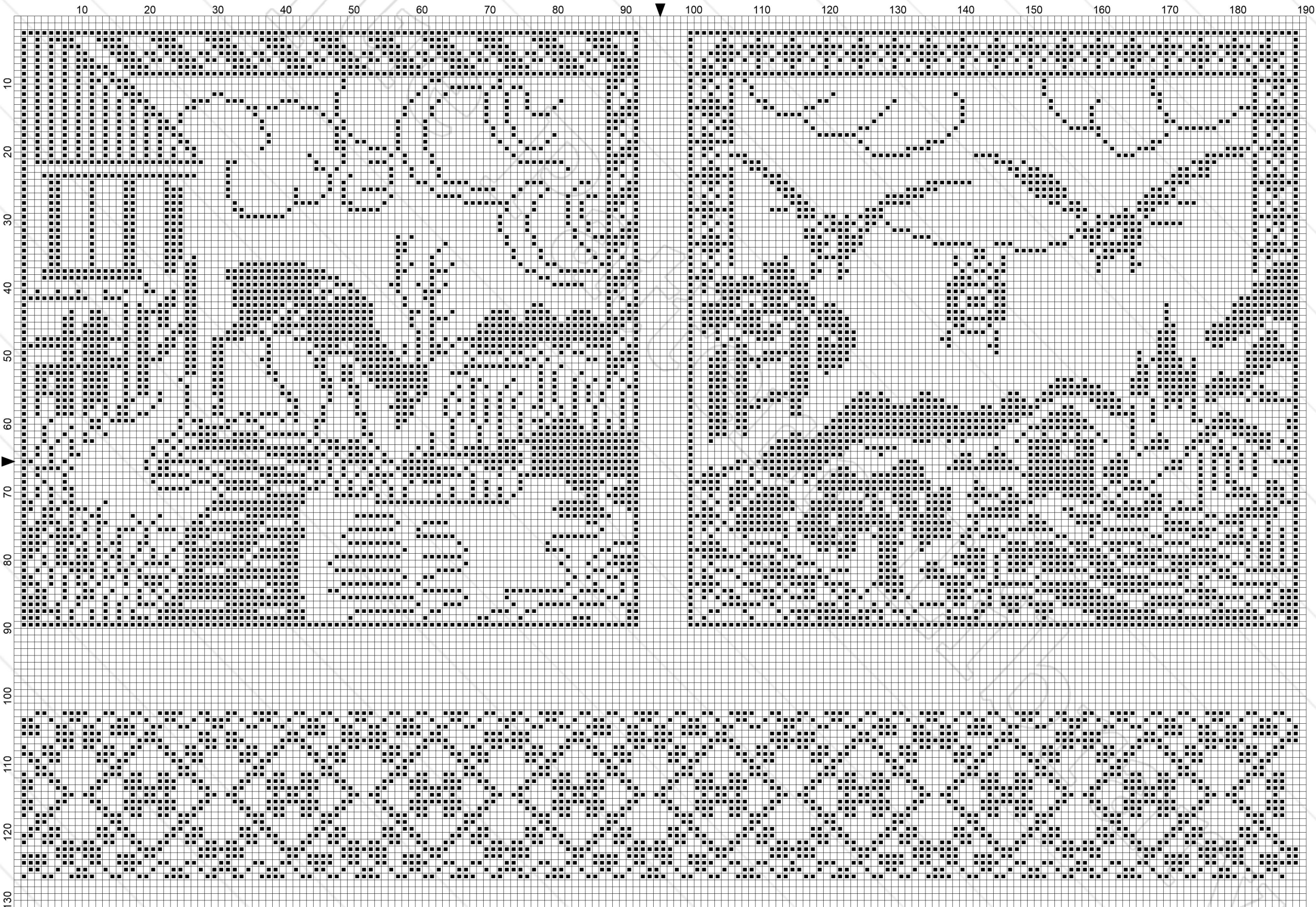





10 20 30 40 50 60 70 80 90 ▼ 100 110 120 130 140 150 160 170 180 190

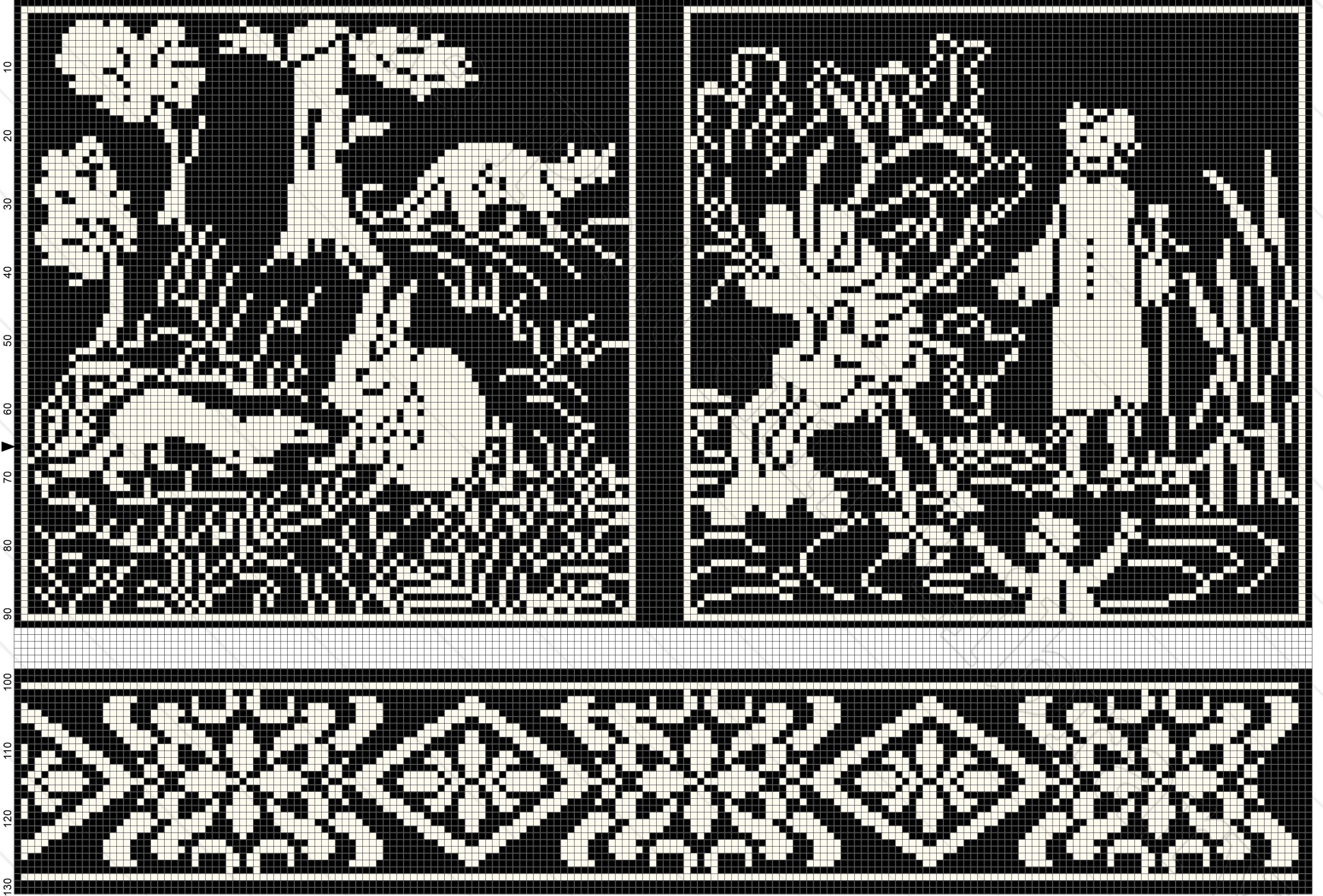

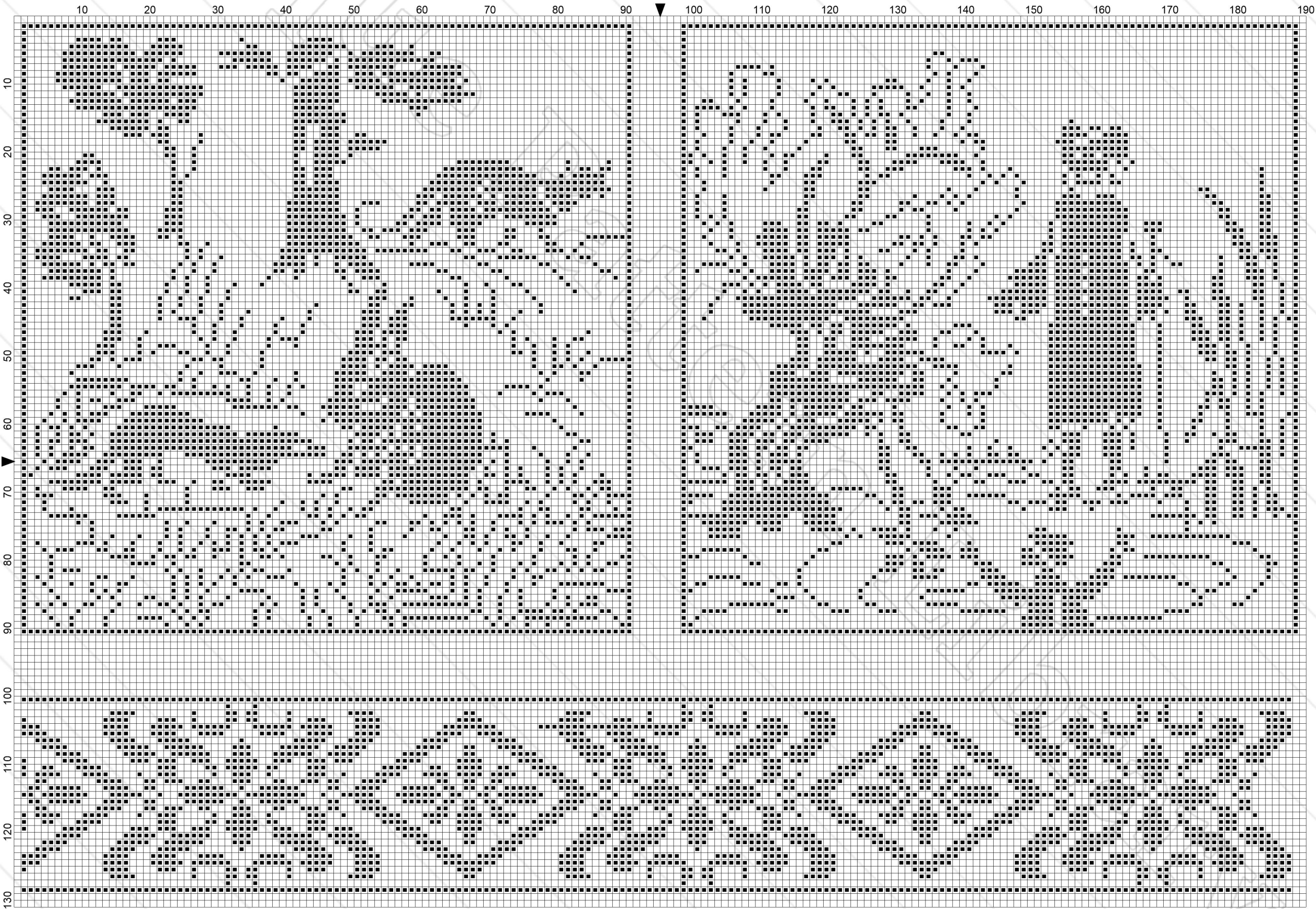

10 20 30 40 50 60 70 80 90 ▼ 100 110 120 130 140 150 160 170 180 190

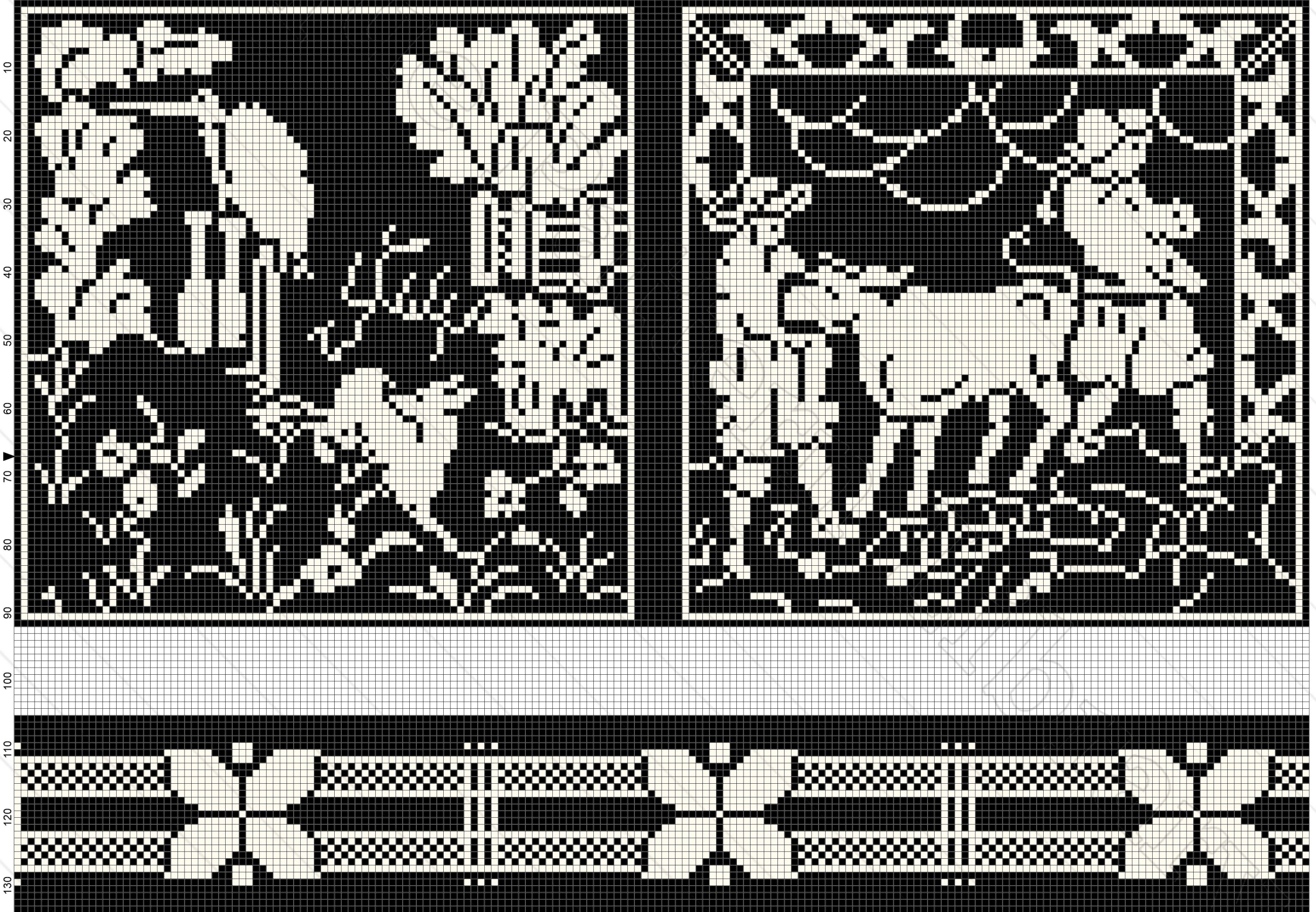

10 20 30 40 50 60 70 80 90 100 110 120 130 140 150 160 170 180 190

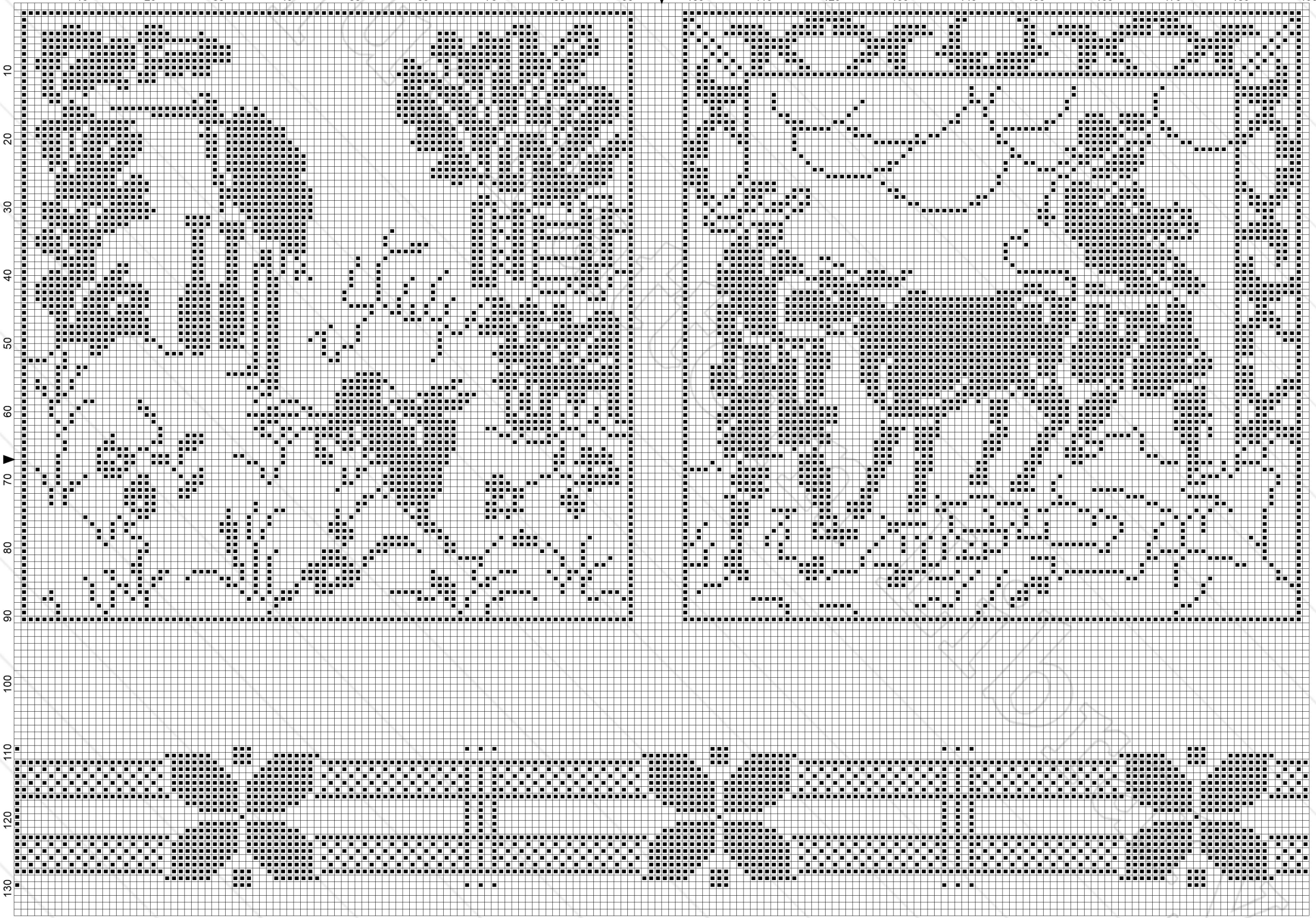



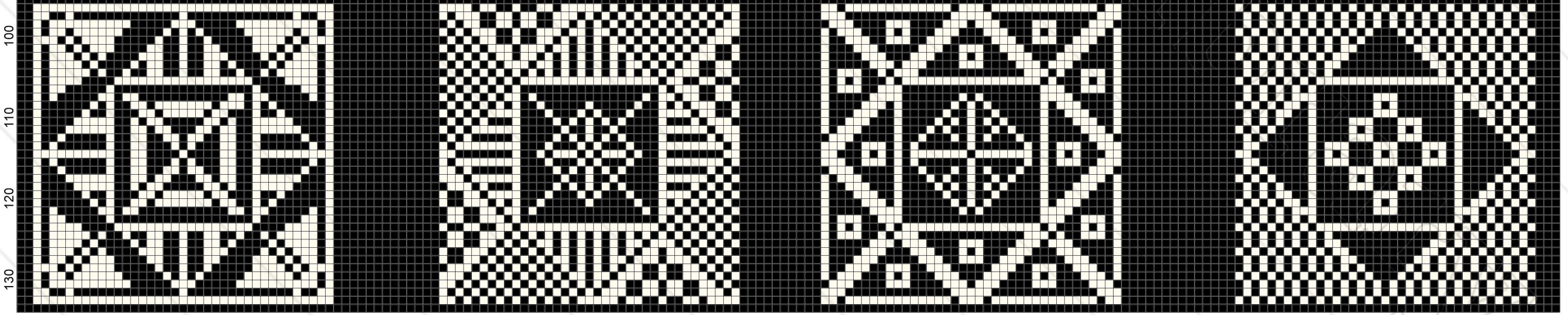
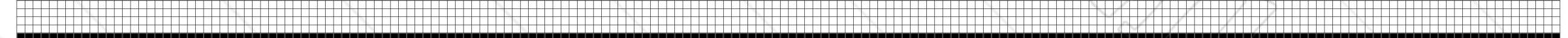
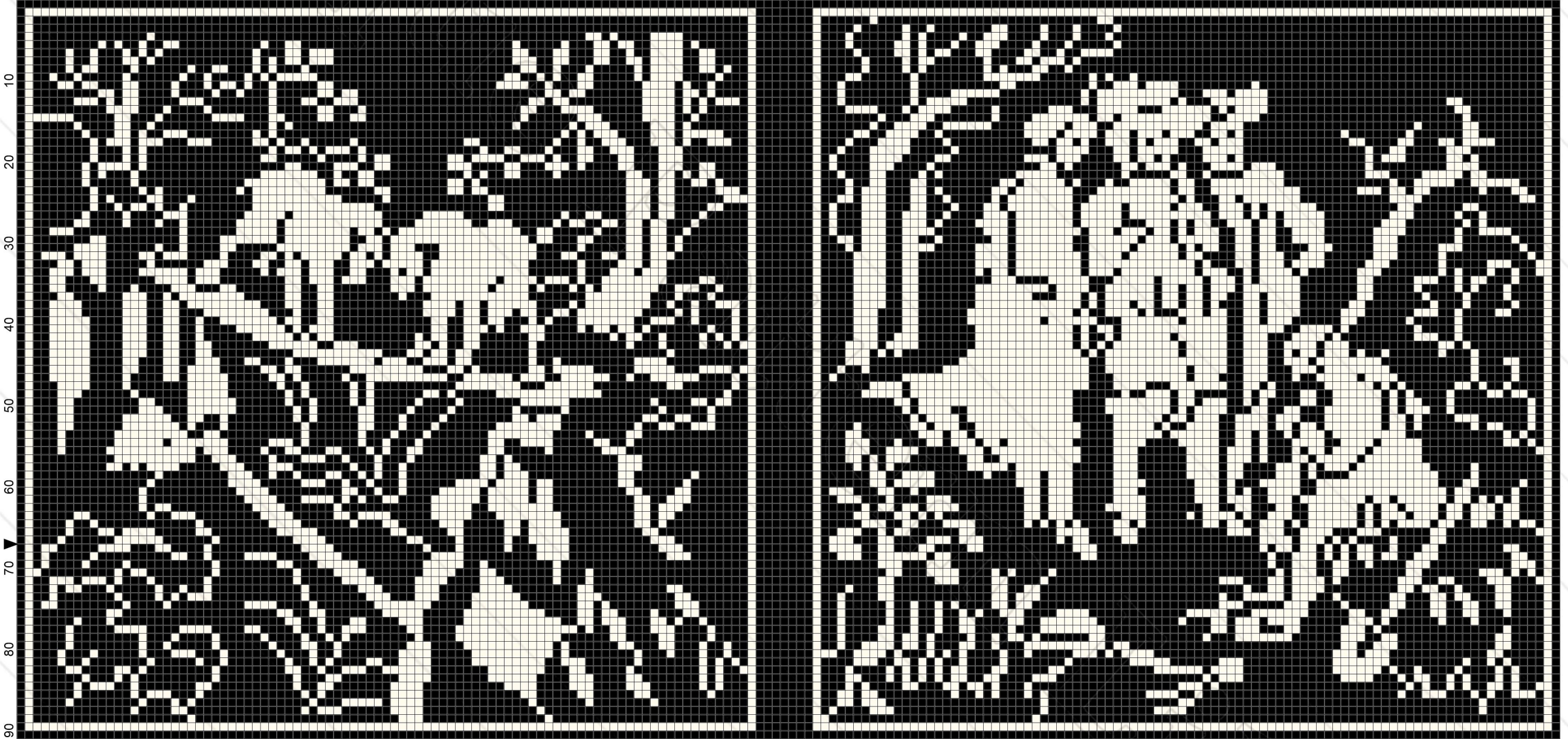

10 20 30 40 50 60 70 80 90 100 110 120 130 140 150 160 170 180 190

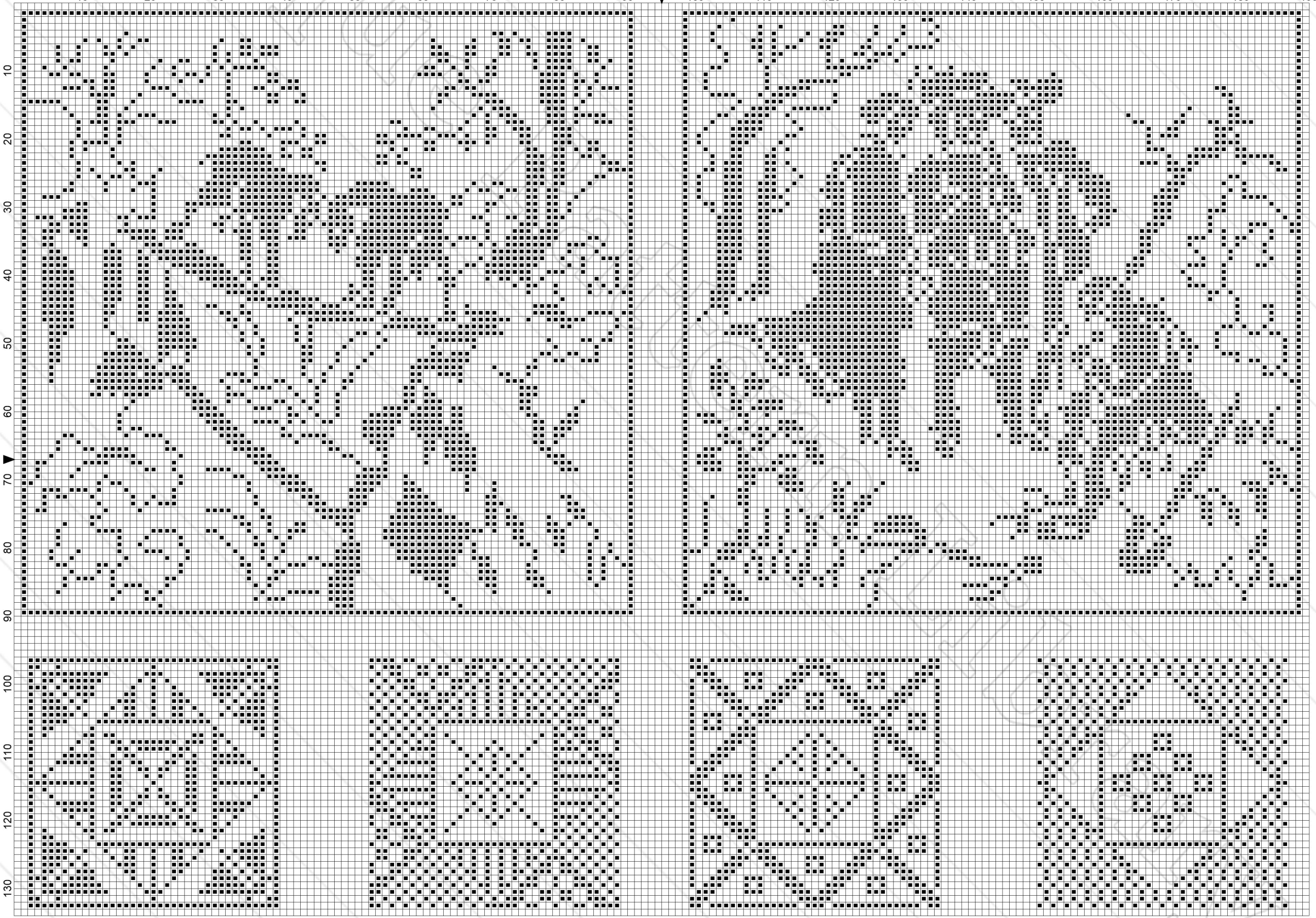

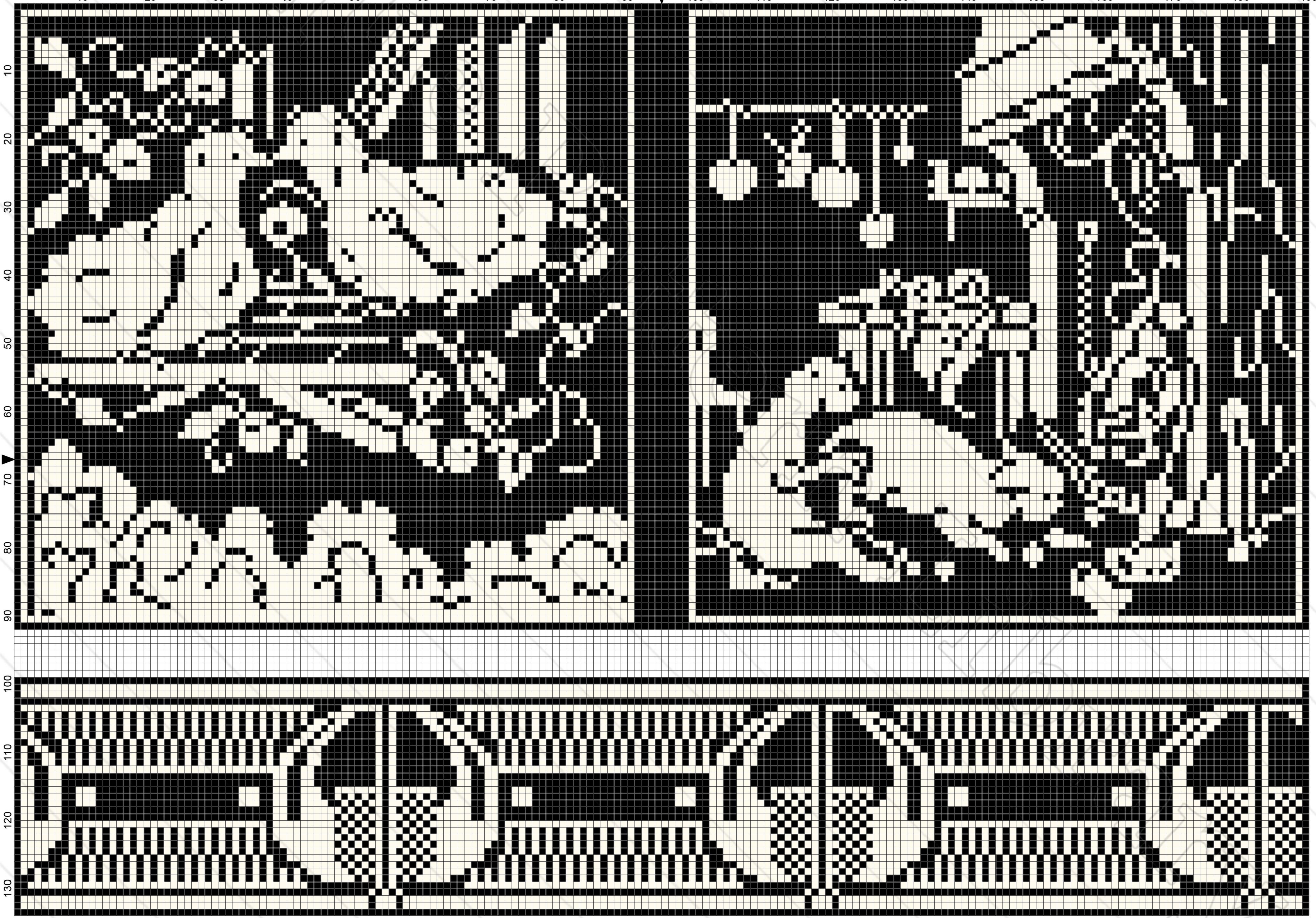

10 20 30 40 50 60 70 80 90 100 110 120 130 140 150 160 170 180 190

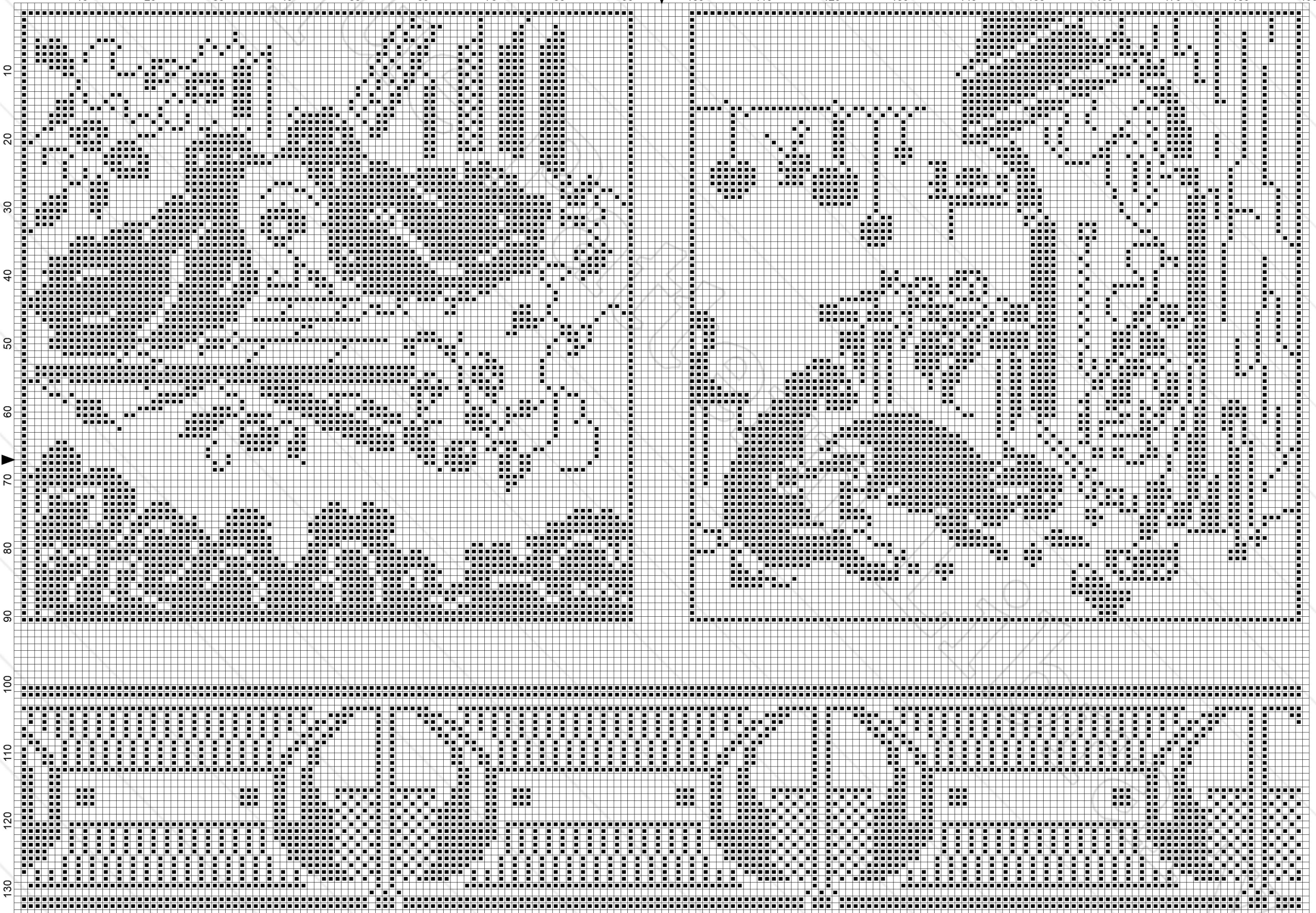

10 20 30 40 50 60 70 80 90 100 110 120 130 140 150 160 170 180 190



10 20 30 40 50 60 70 80 90 100 110 120 130 140 150 160 170 180 190

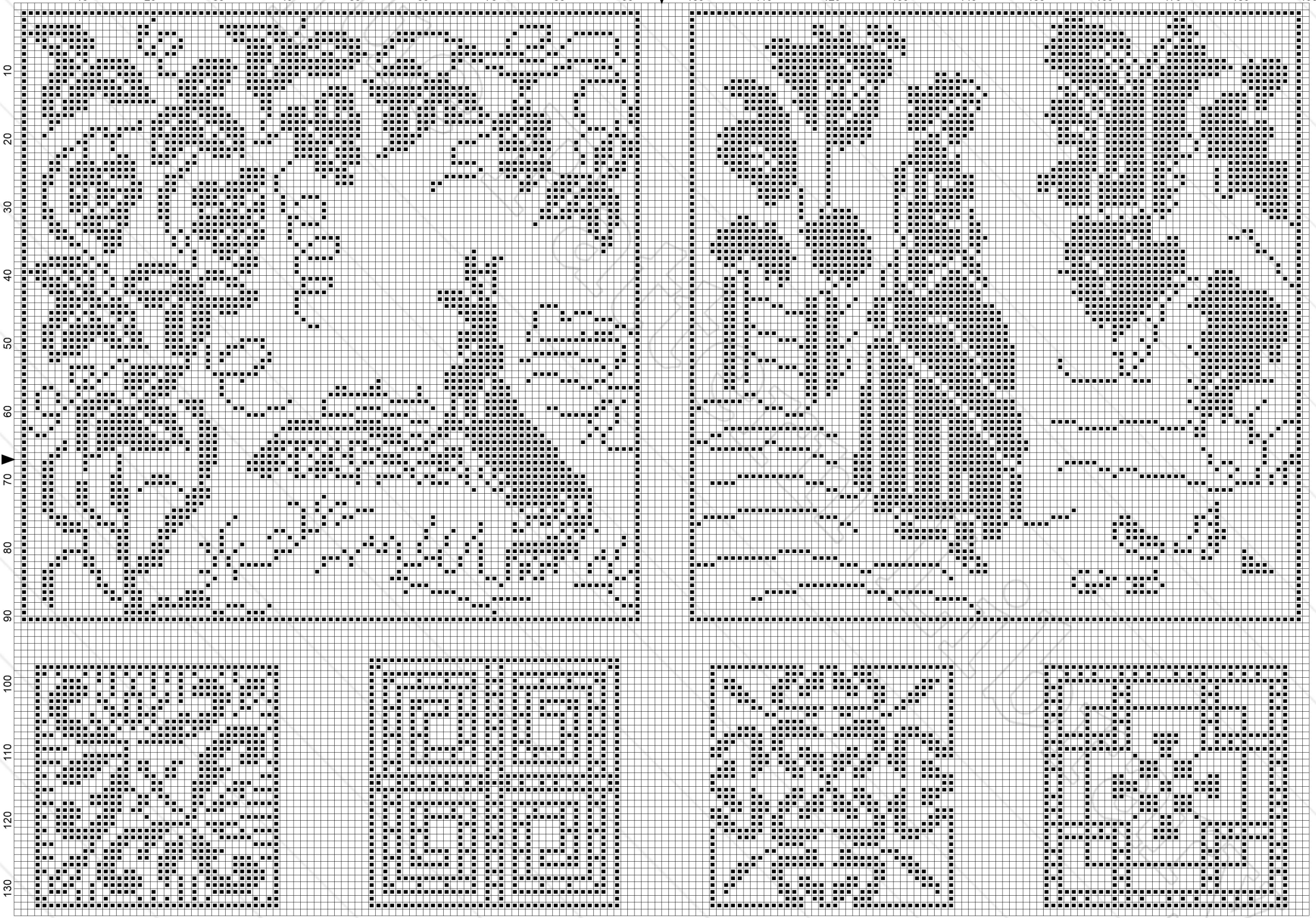

10 20 30 40 50 60 70 80 90 100 110 120 130 140 150 160 170 180 190



10 20 30 40 50 60 70 80 90 100 110 120 130 140 150 160 170 180 190

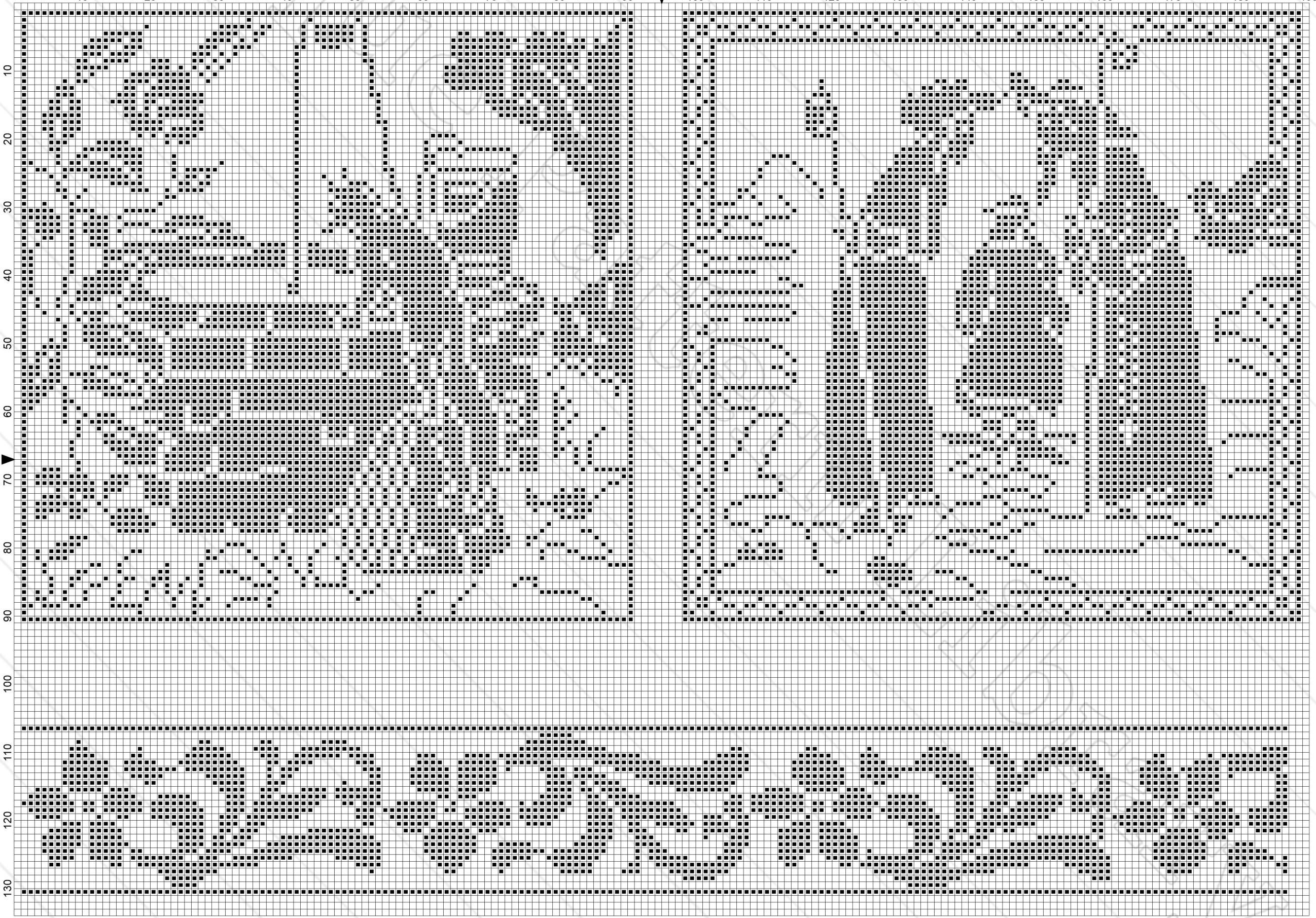



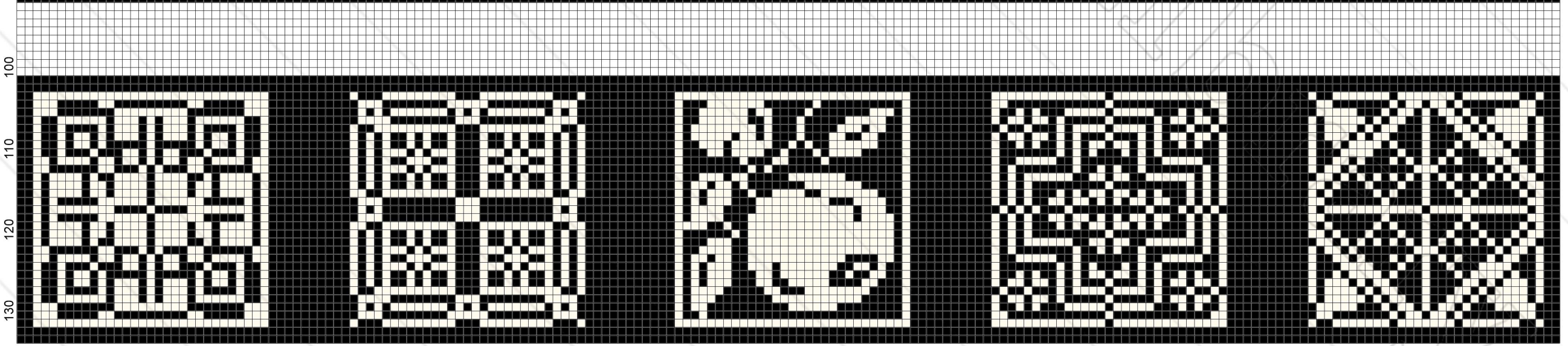
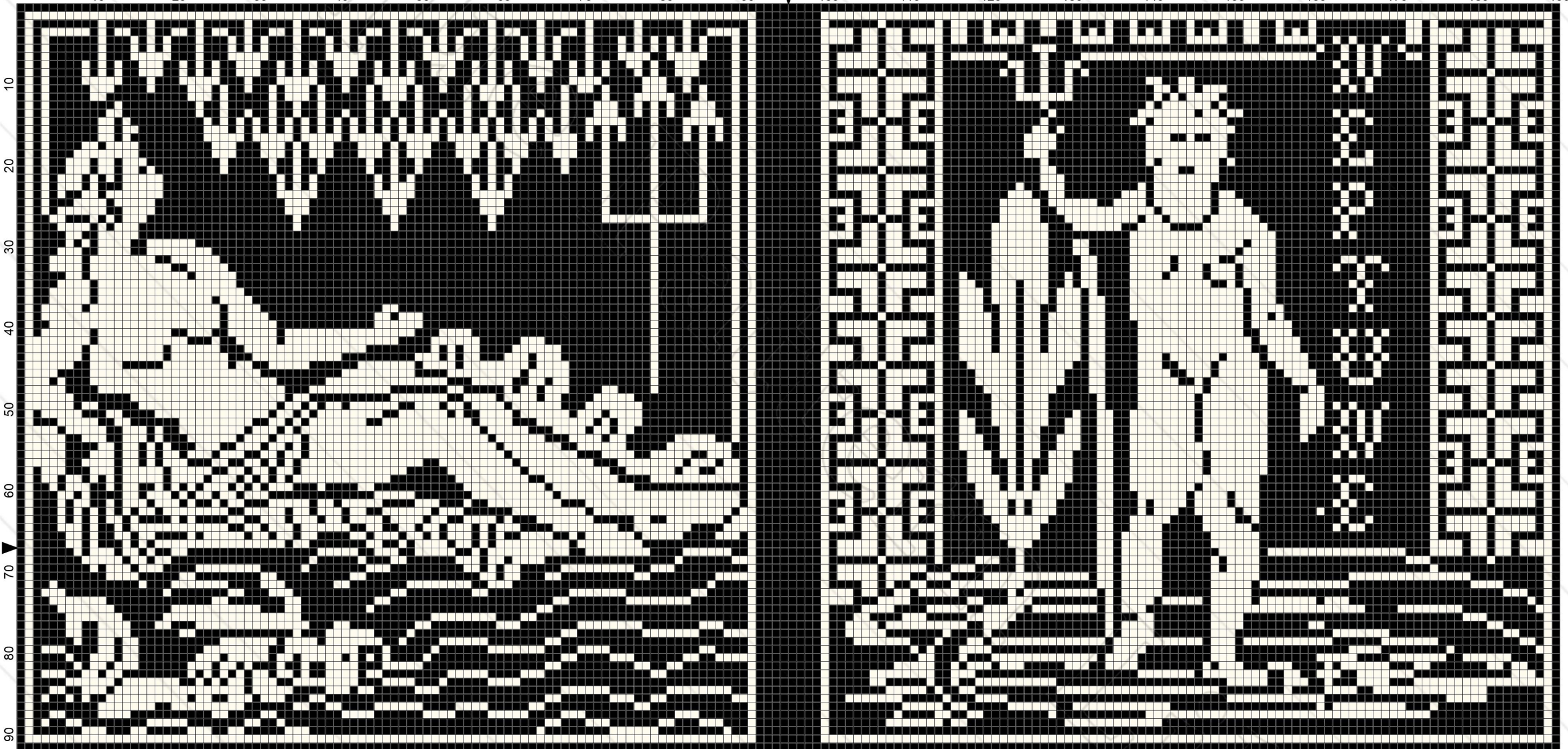

10 20 30 40 50 60 70 80 90 100 110 120 130 140 150 160 170 180 190

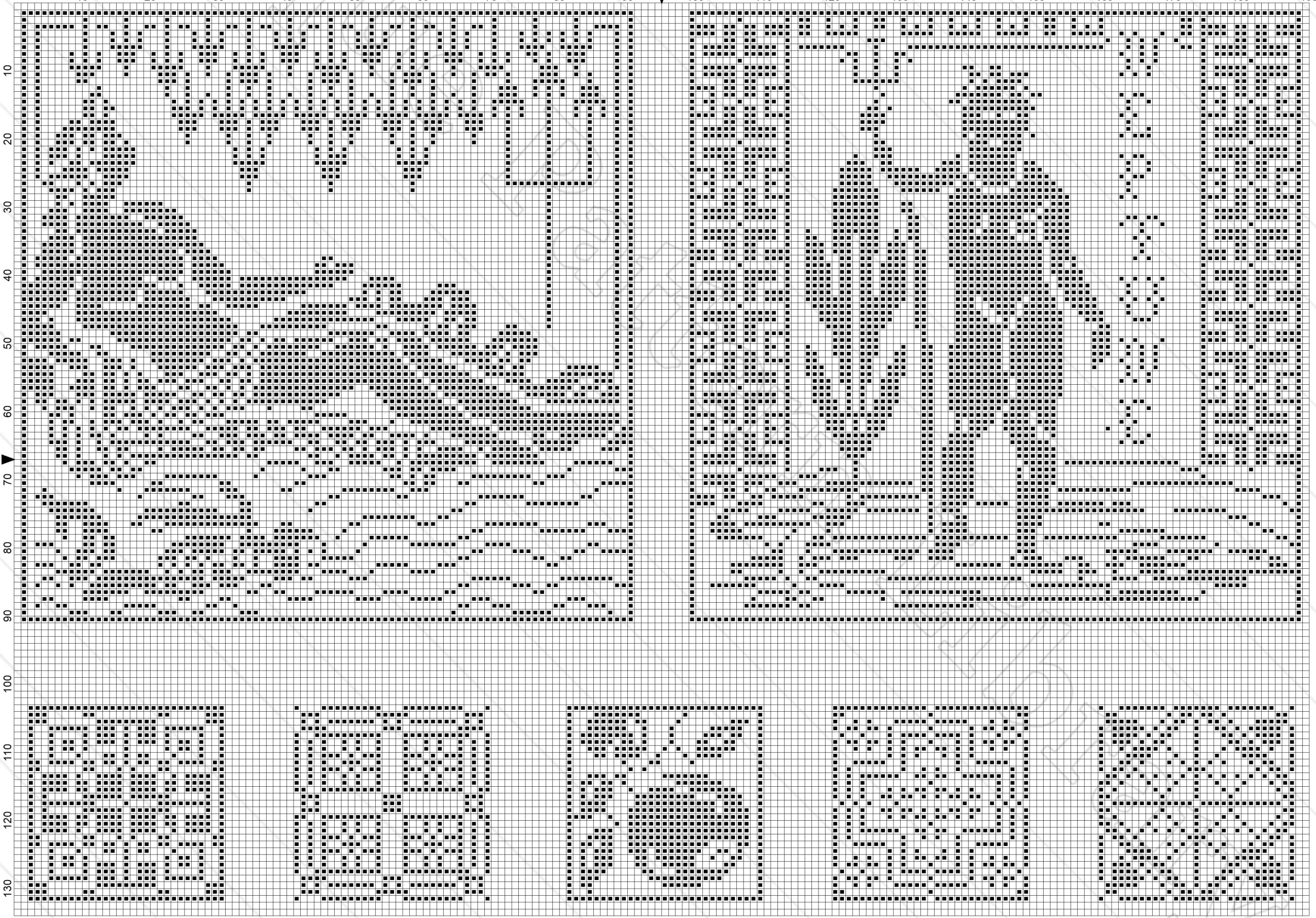

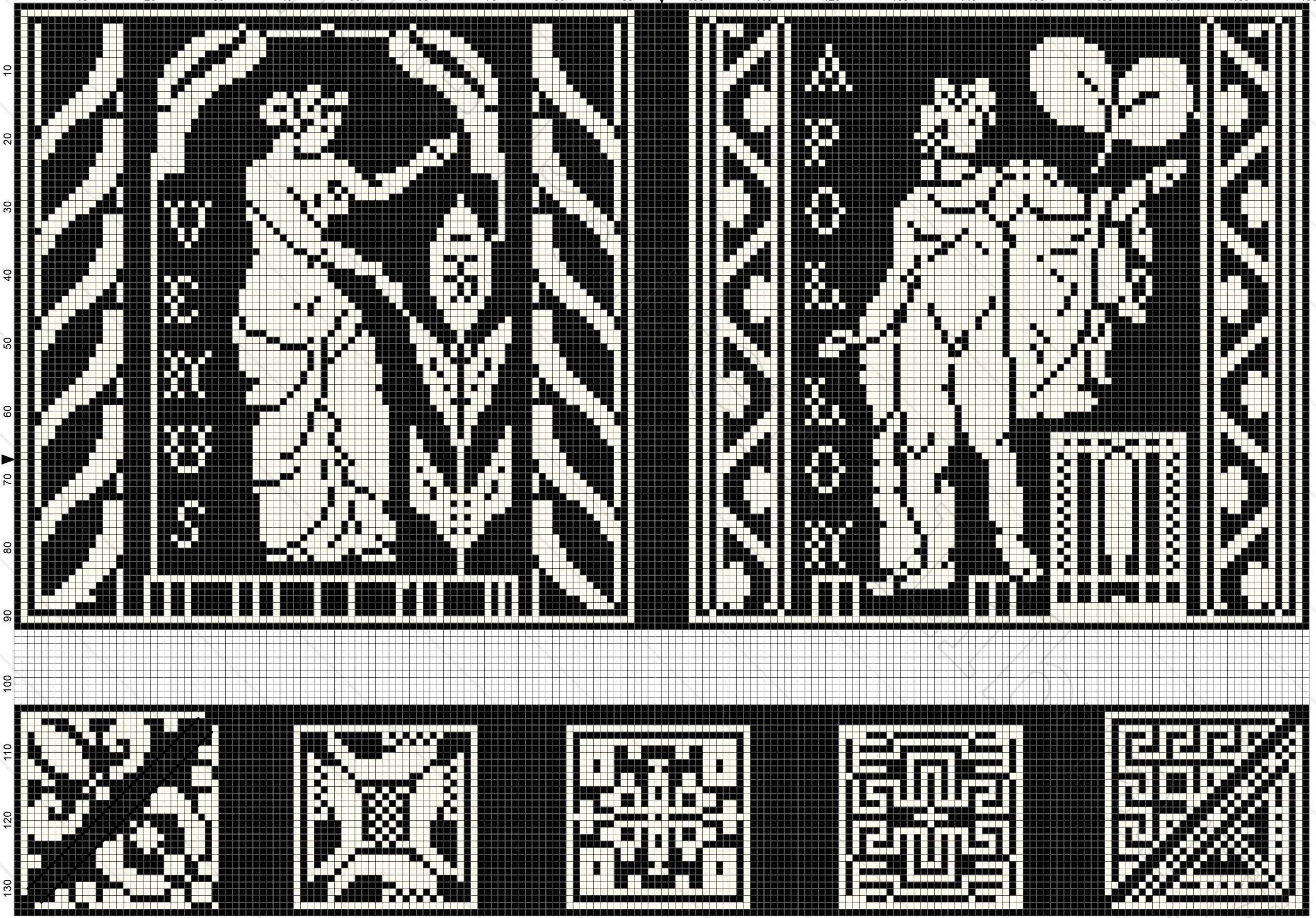

10 20 30 40 50 60 70 80 90 100 110 120 130 140 150 160 170 180 190

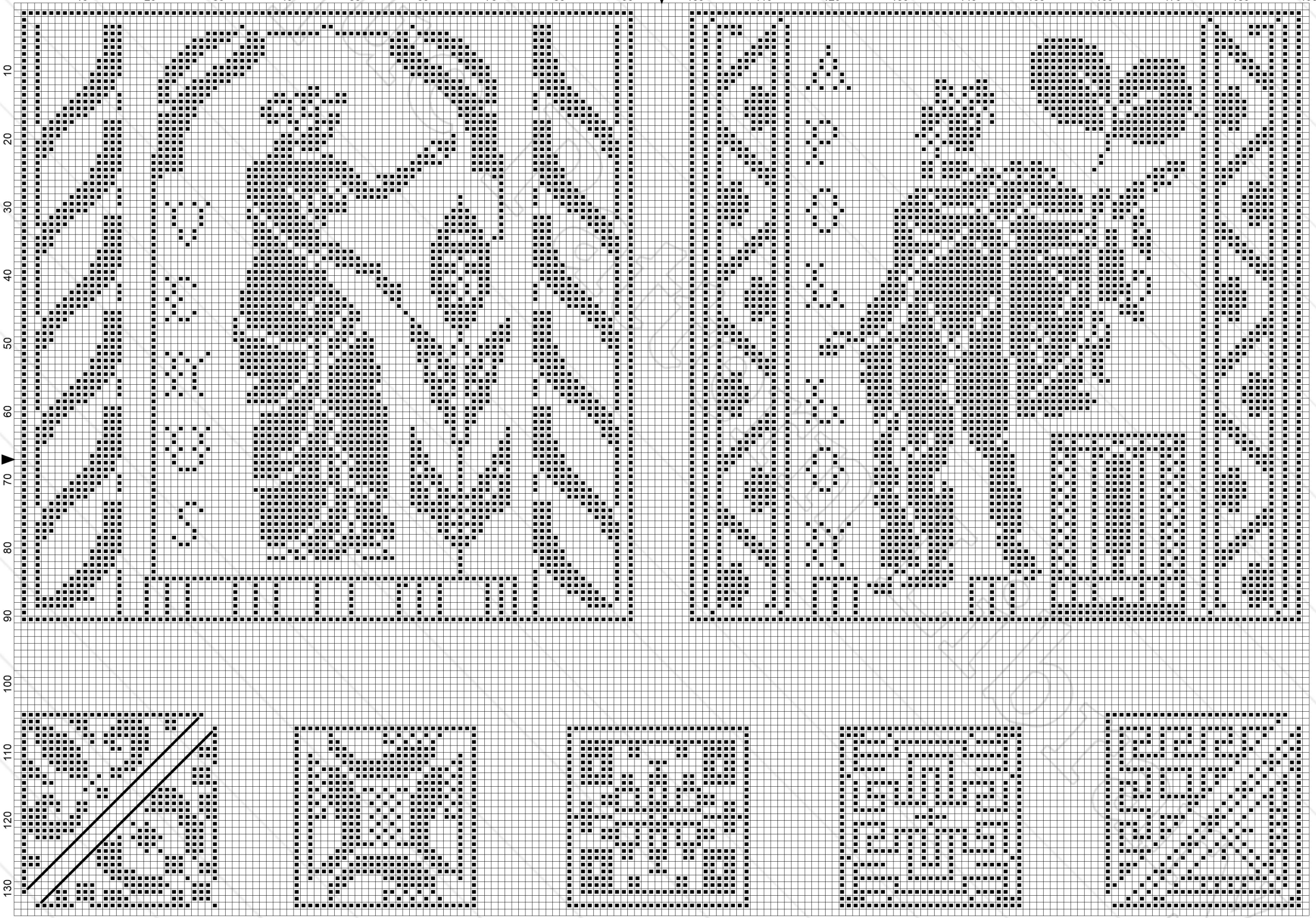



10 20 30 40 50 60 70 80 90 100 110 120 130 140 150 160 170 180 190

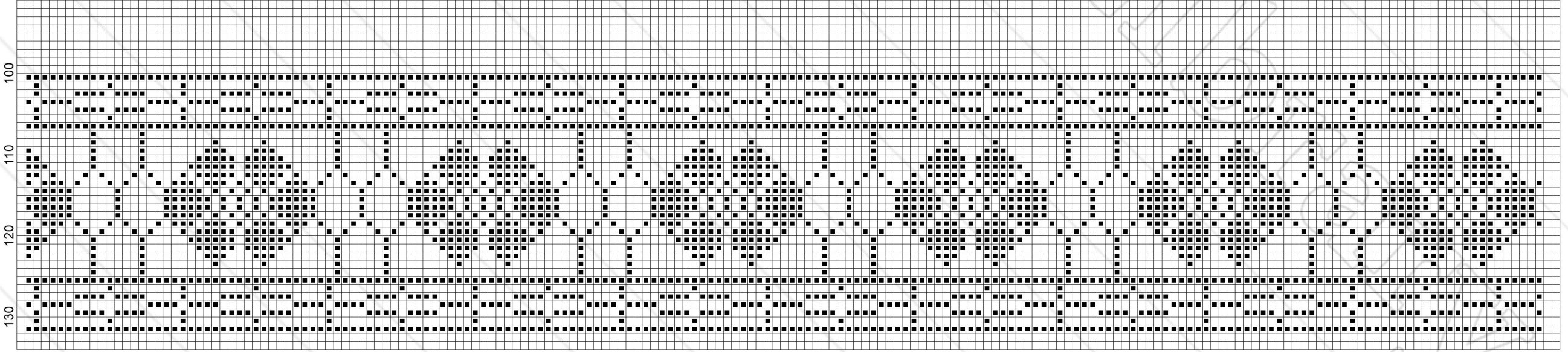
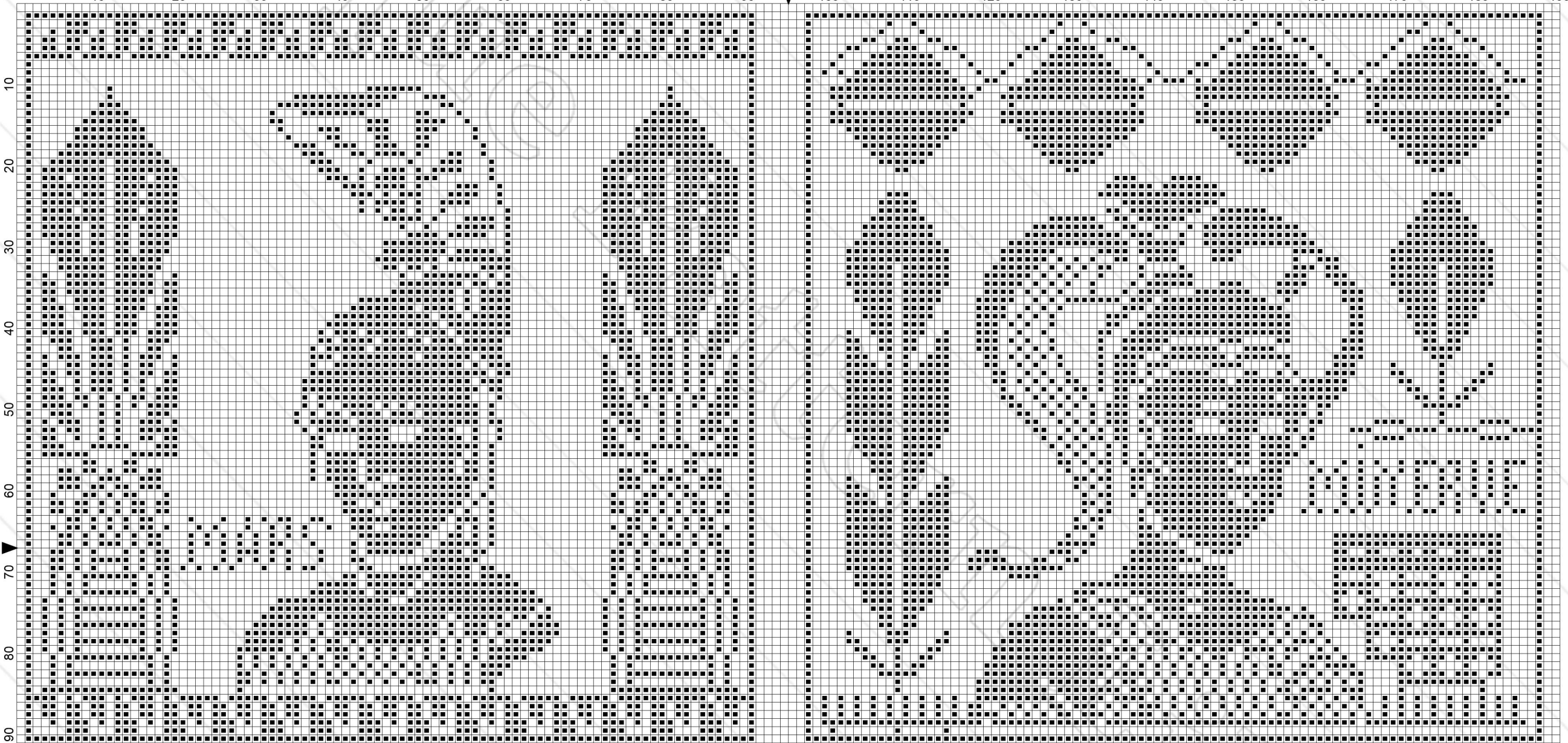

10 20 30 40 50 60 70 80 90 100 110 120 130 140 150 160 170 180 190



10 20 30 40 50 60 70 80 90 100 110 120 130 140 150 160 170 180 190

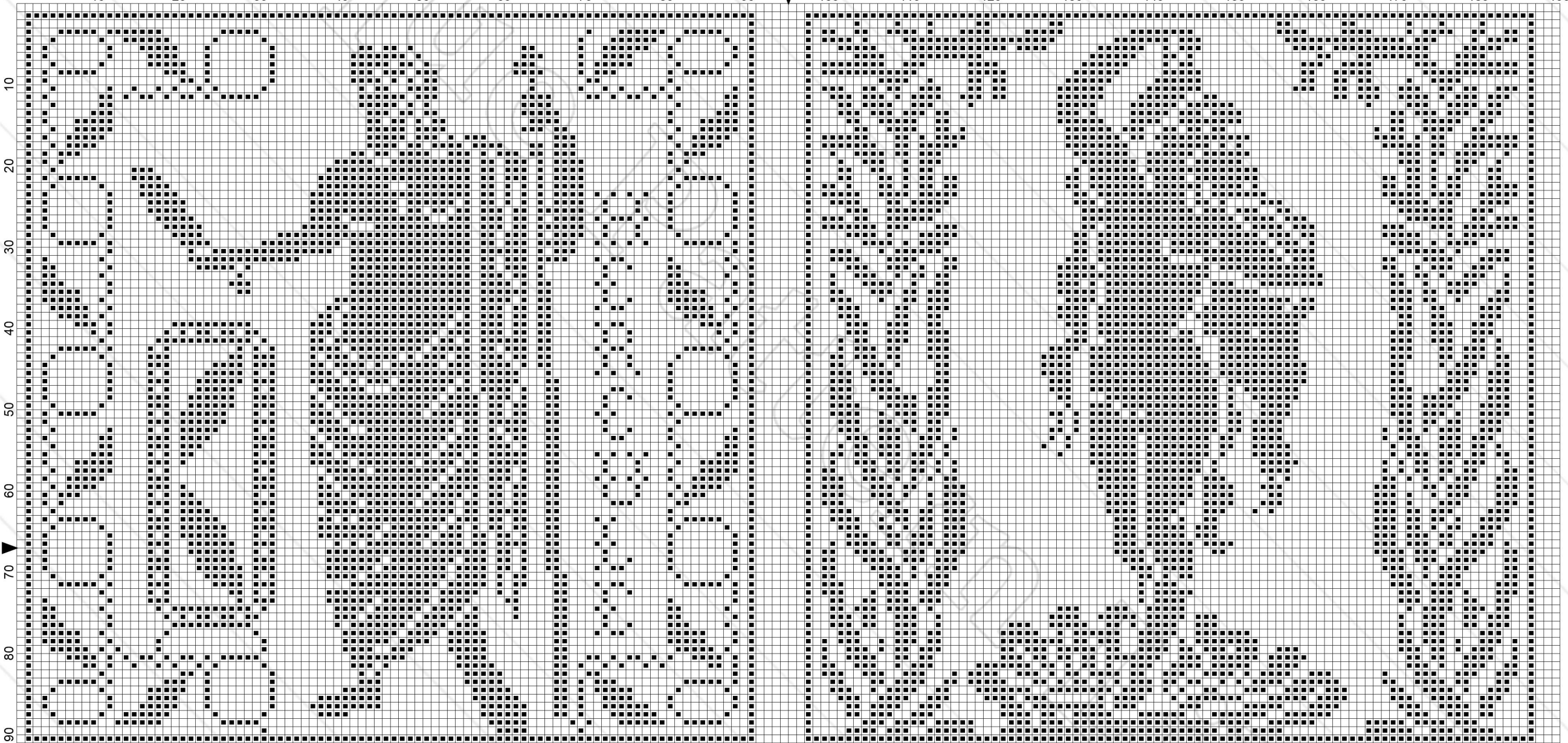



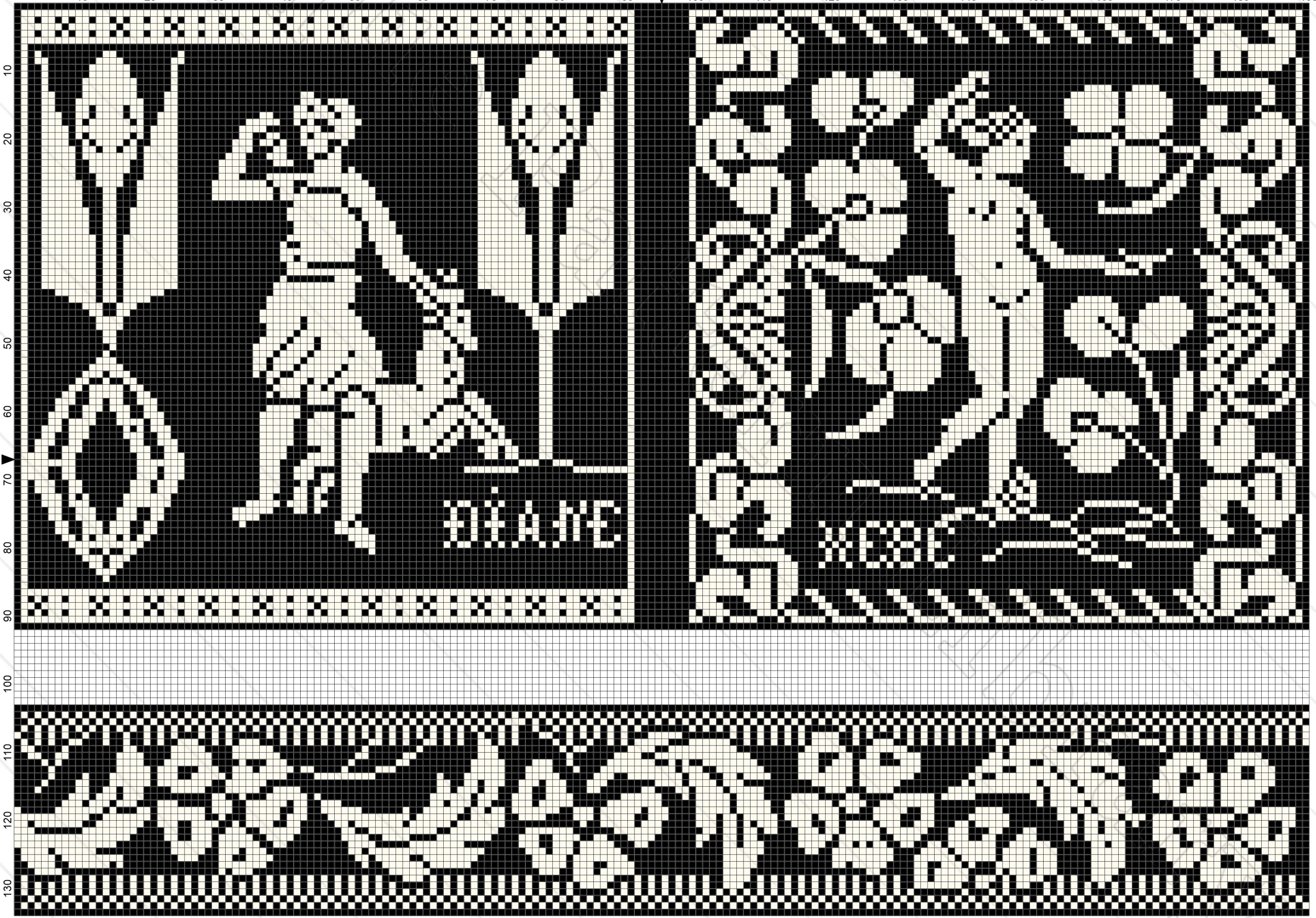

10 20 30 40 50 60 70 80 90 100 110 120 130 140 150 160 170 180 190

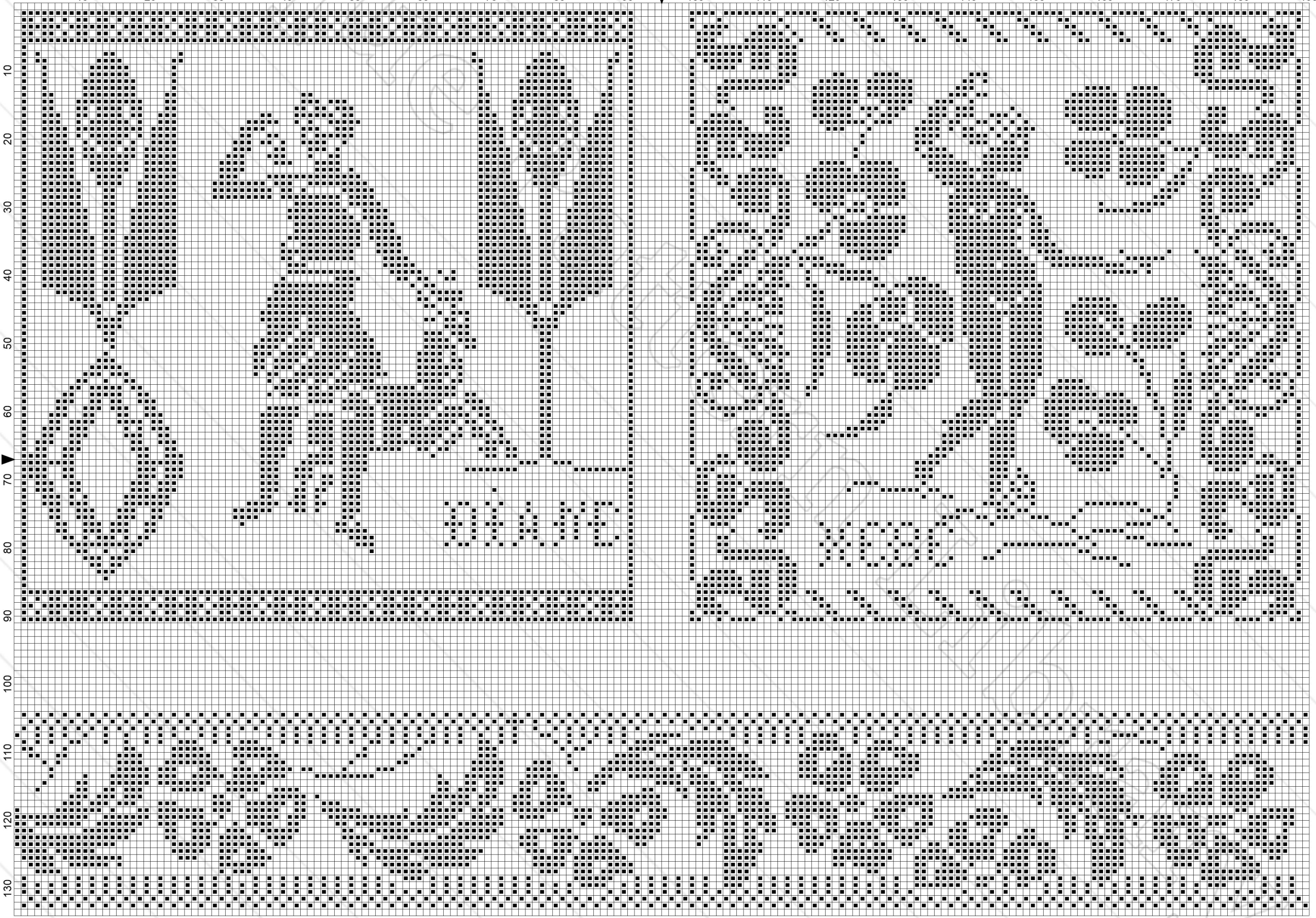



10 20 30 40 50 60 70 80 90 100 110 120 130 140 150 160 170 180 190





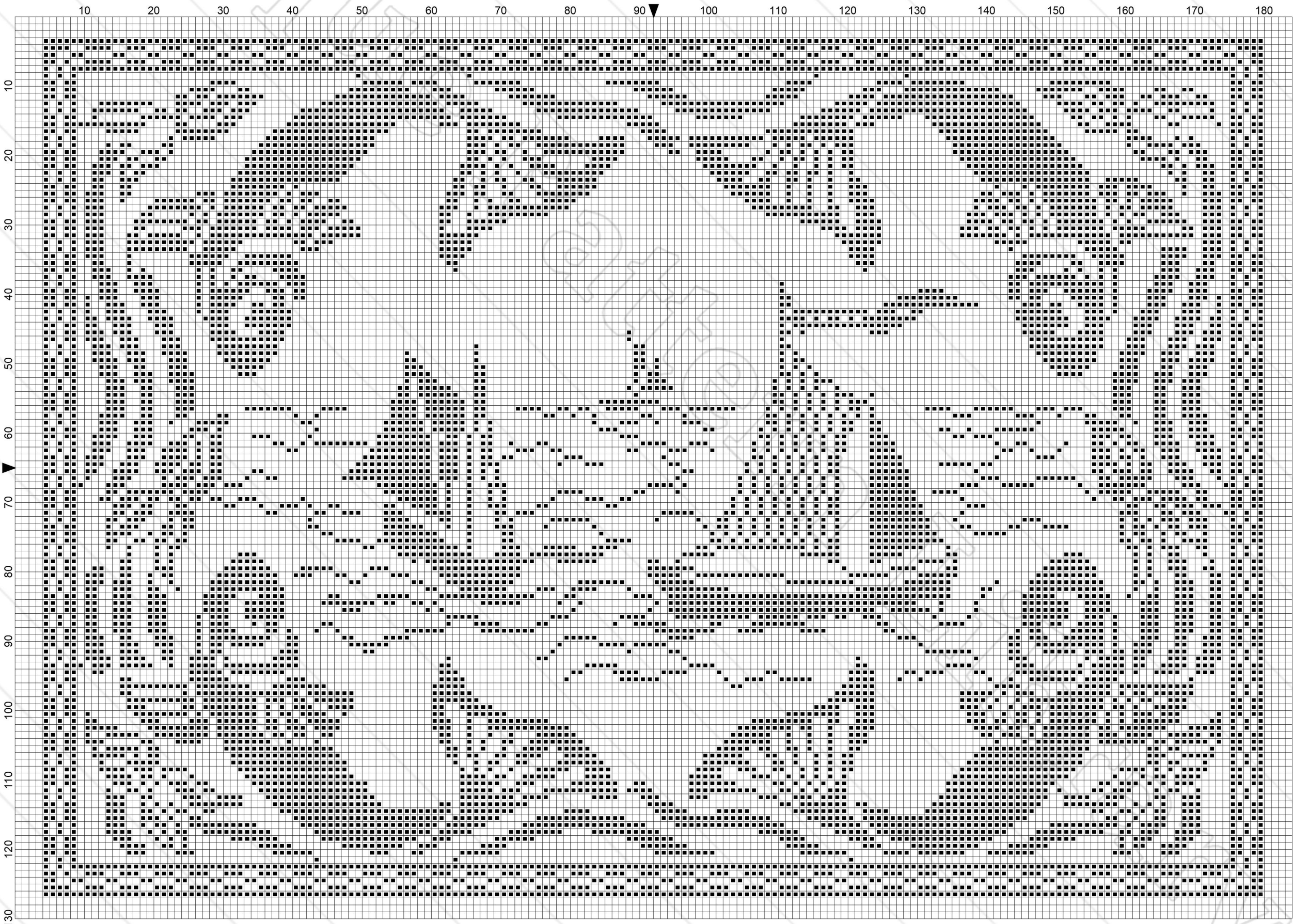

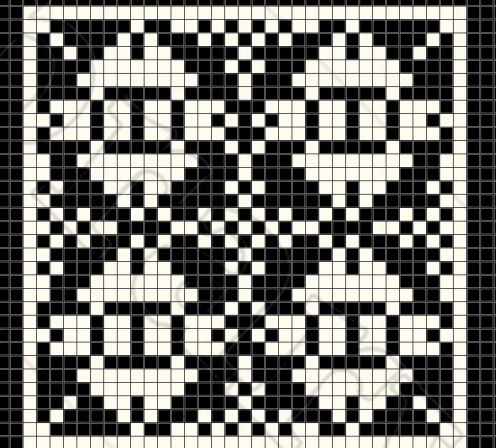
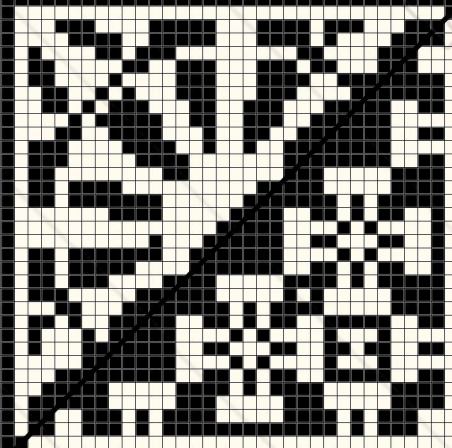
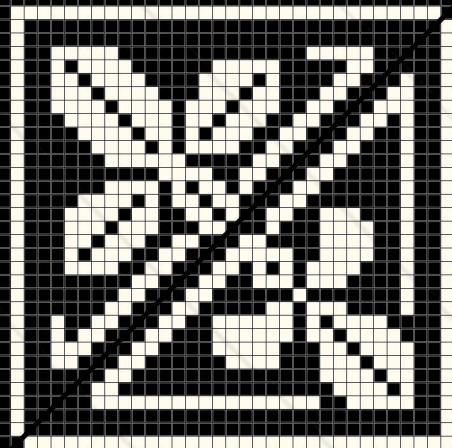
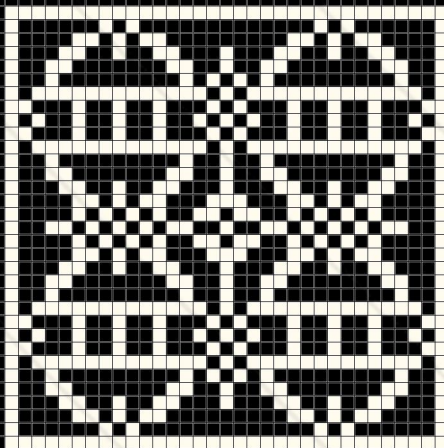
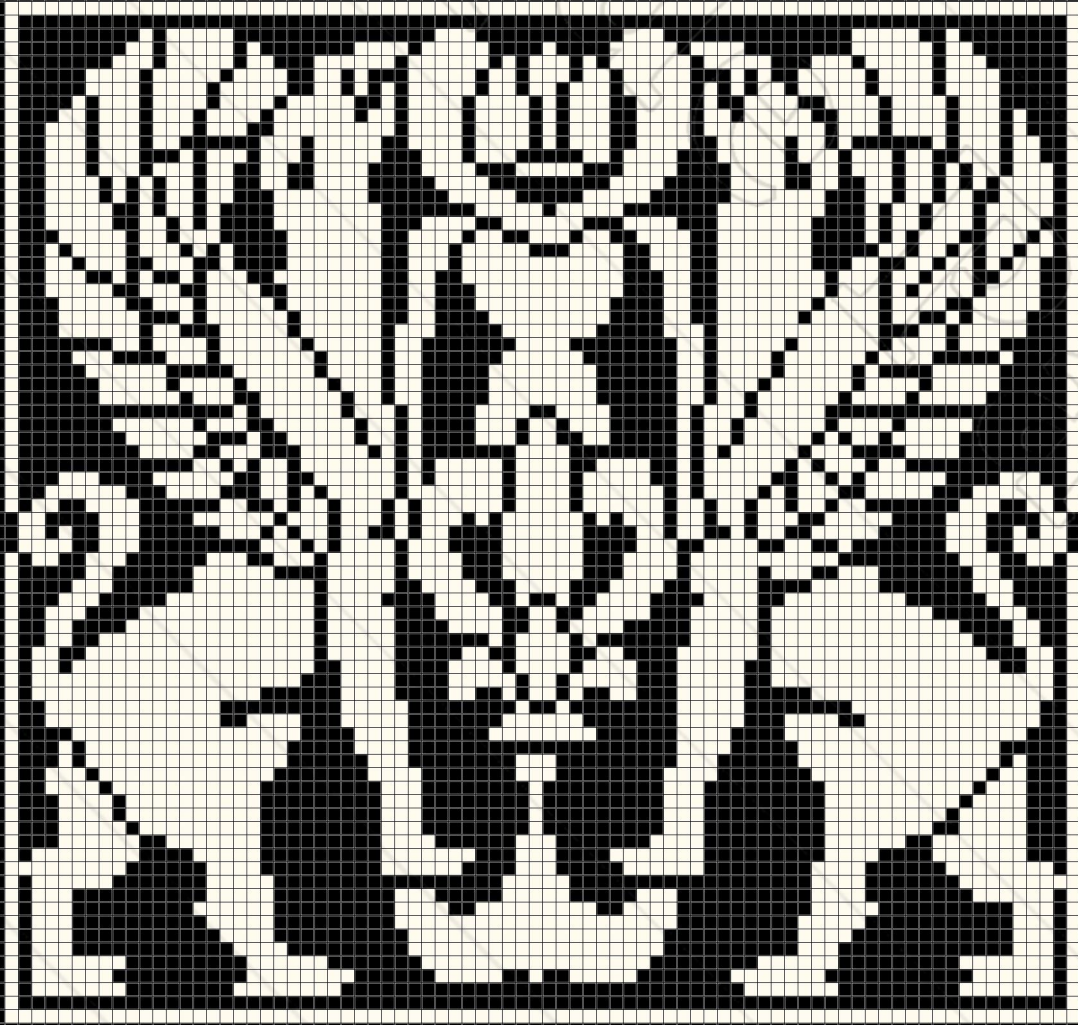

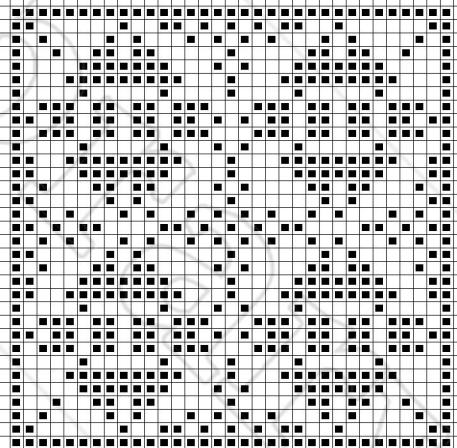
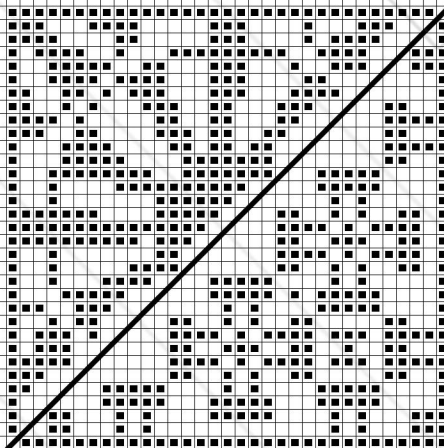
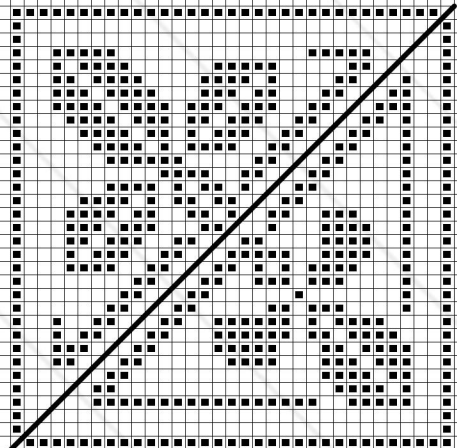
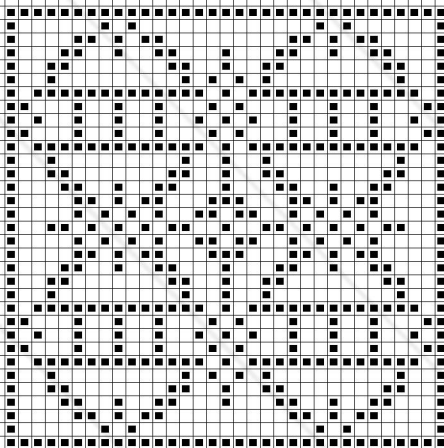
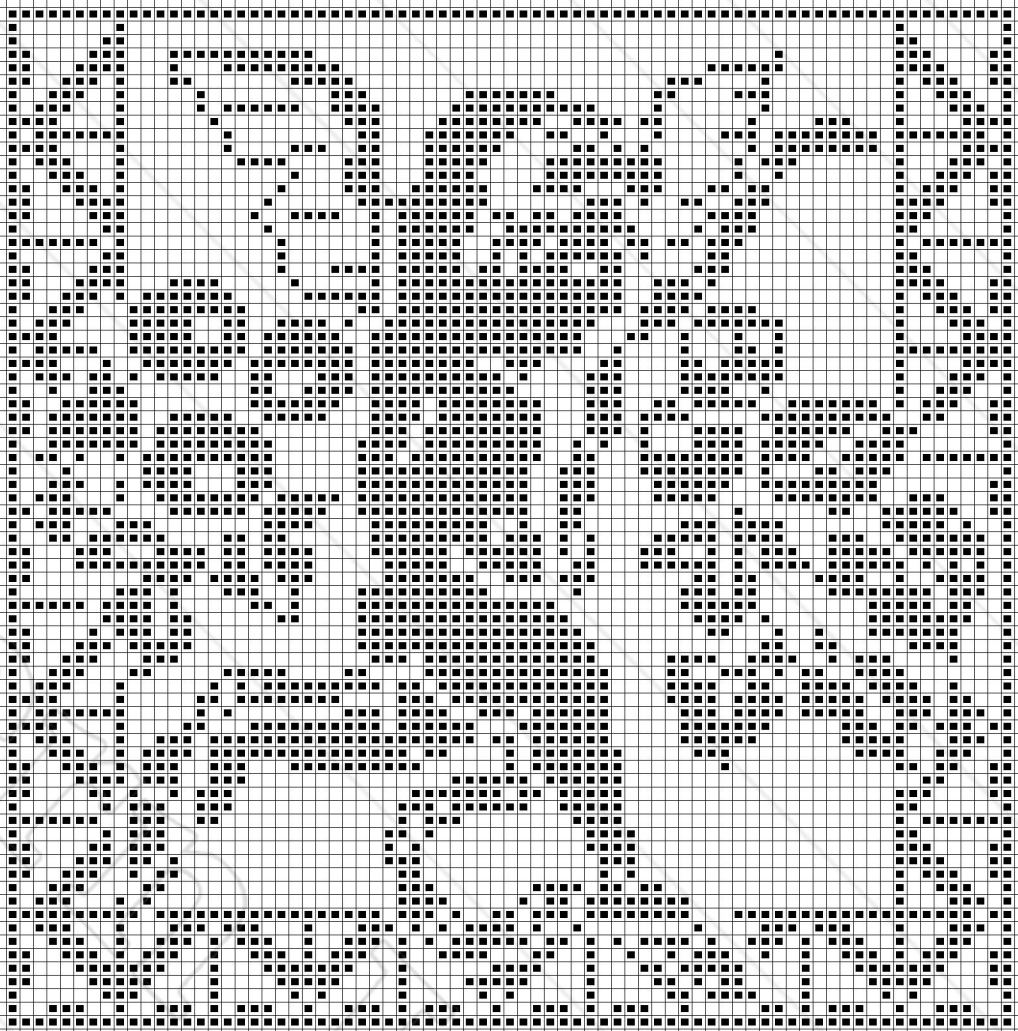
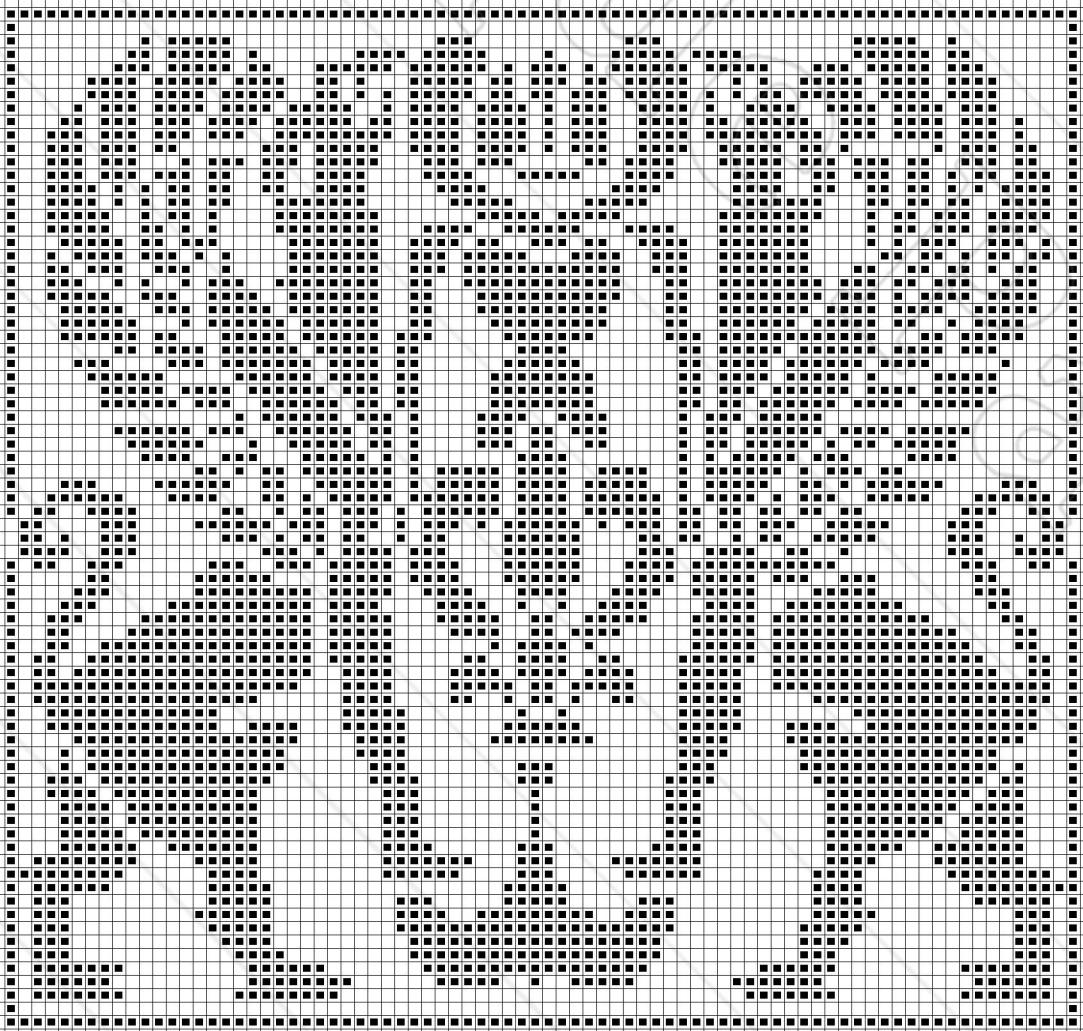



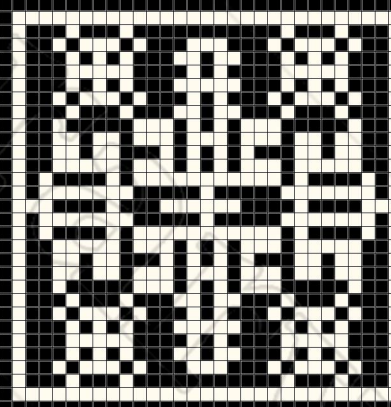
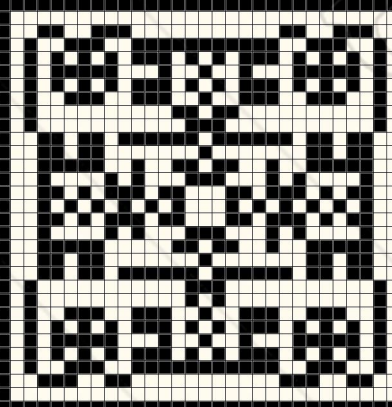
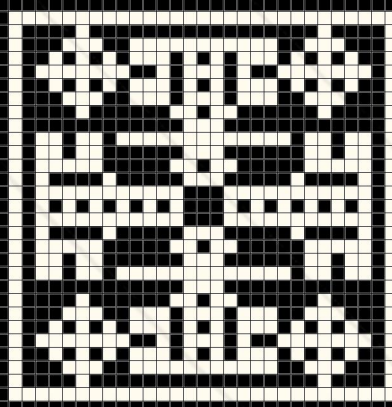
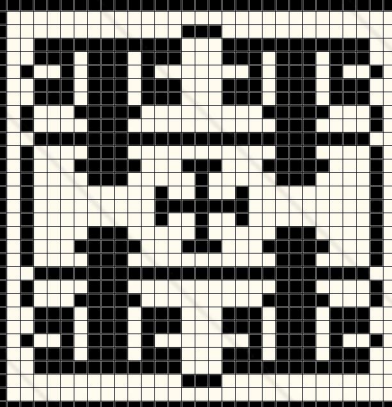
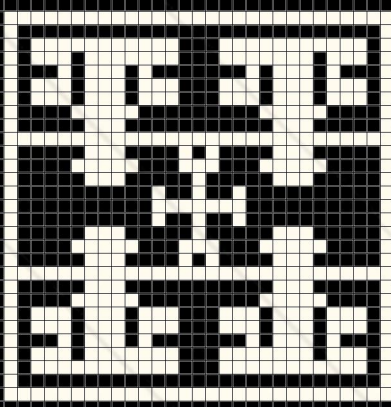

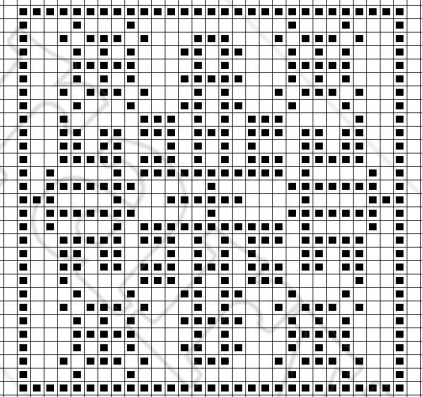
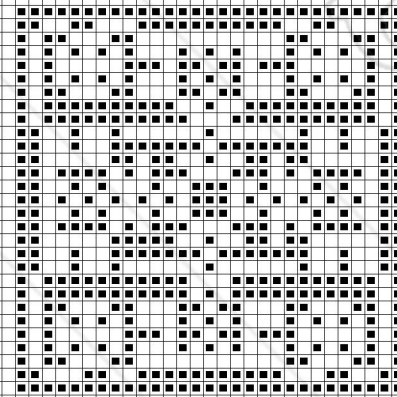
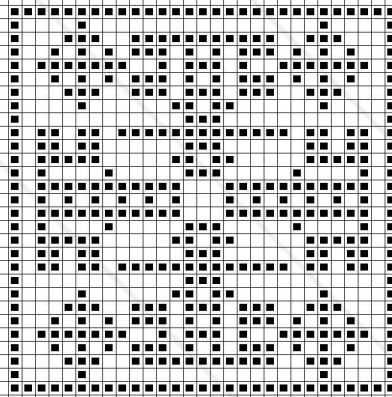
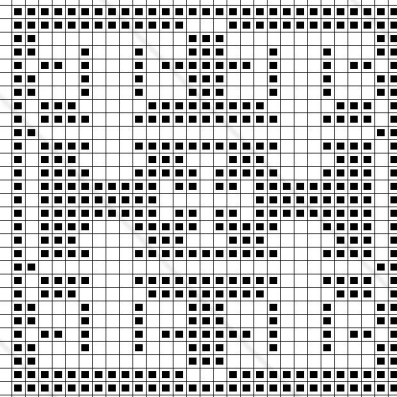
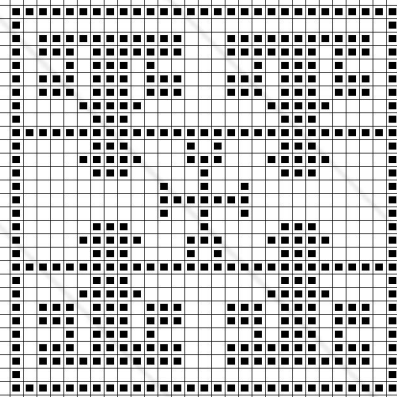
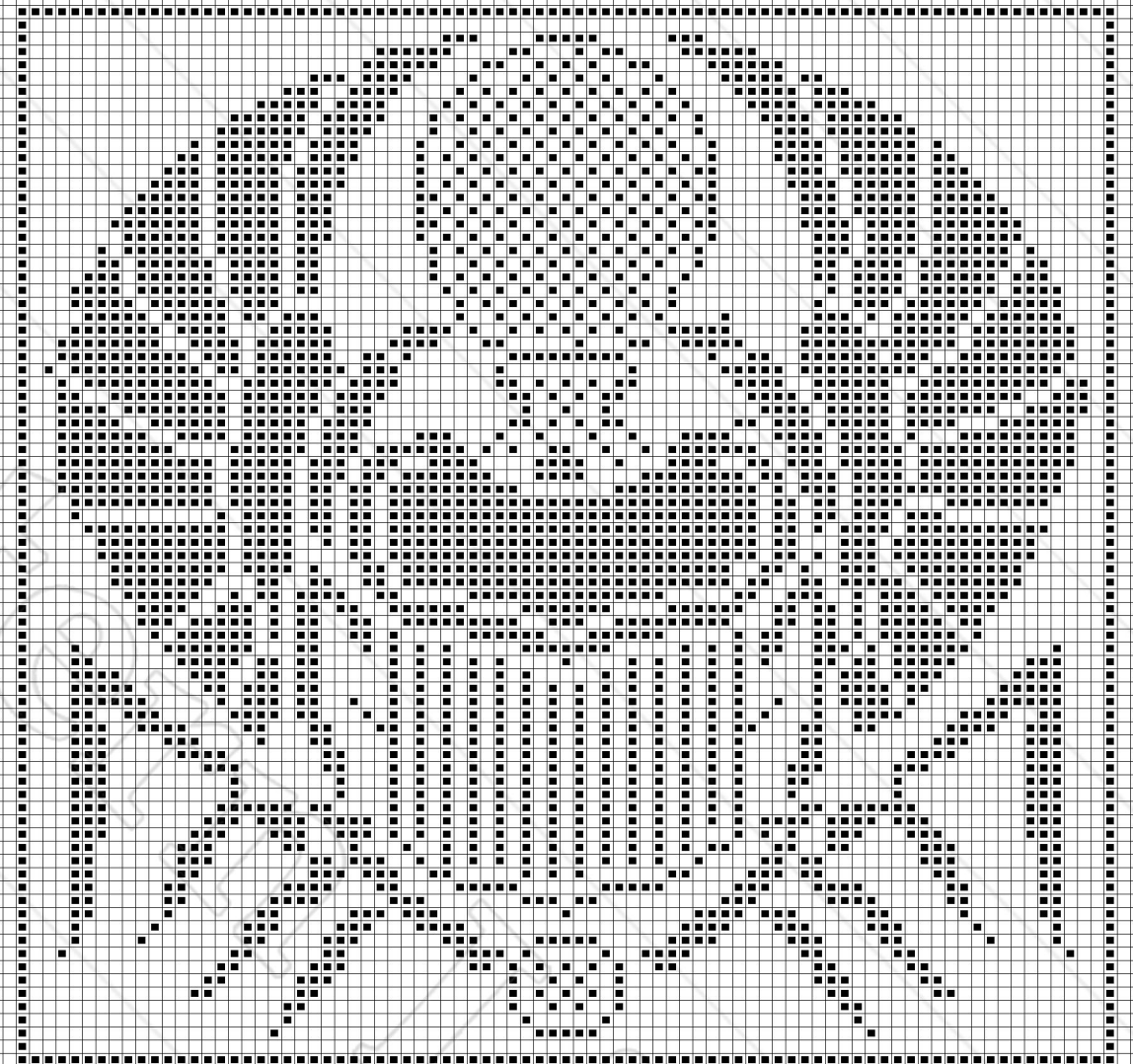
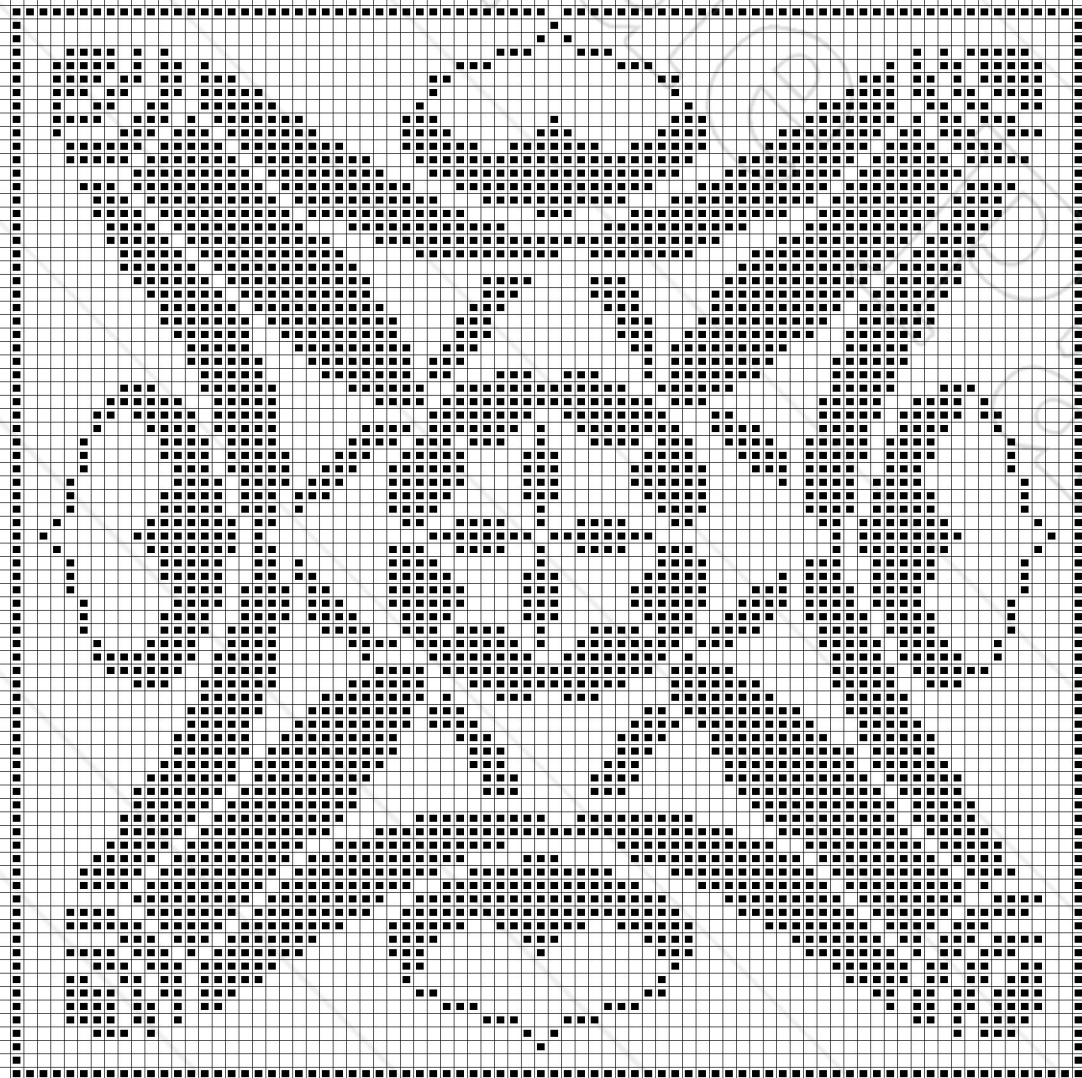



10 20 30 40 50 60 70 80 90 100 110 120 130 140 150 160 170 180 190

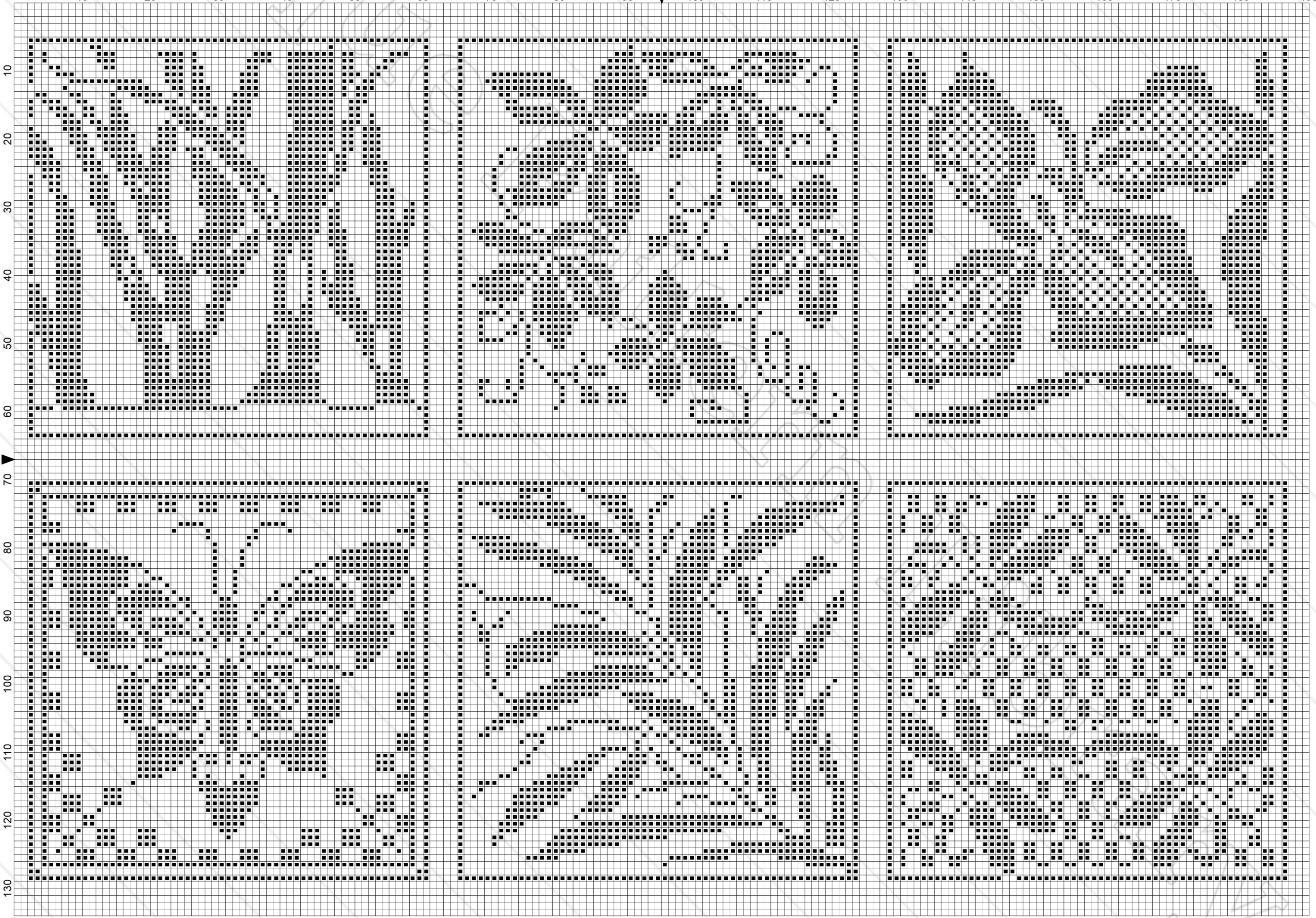



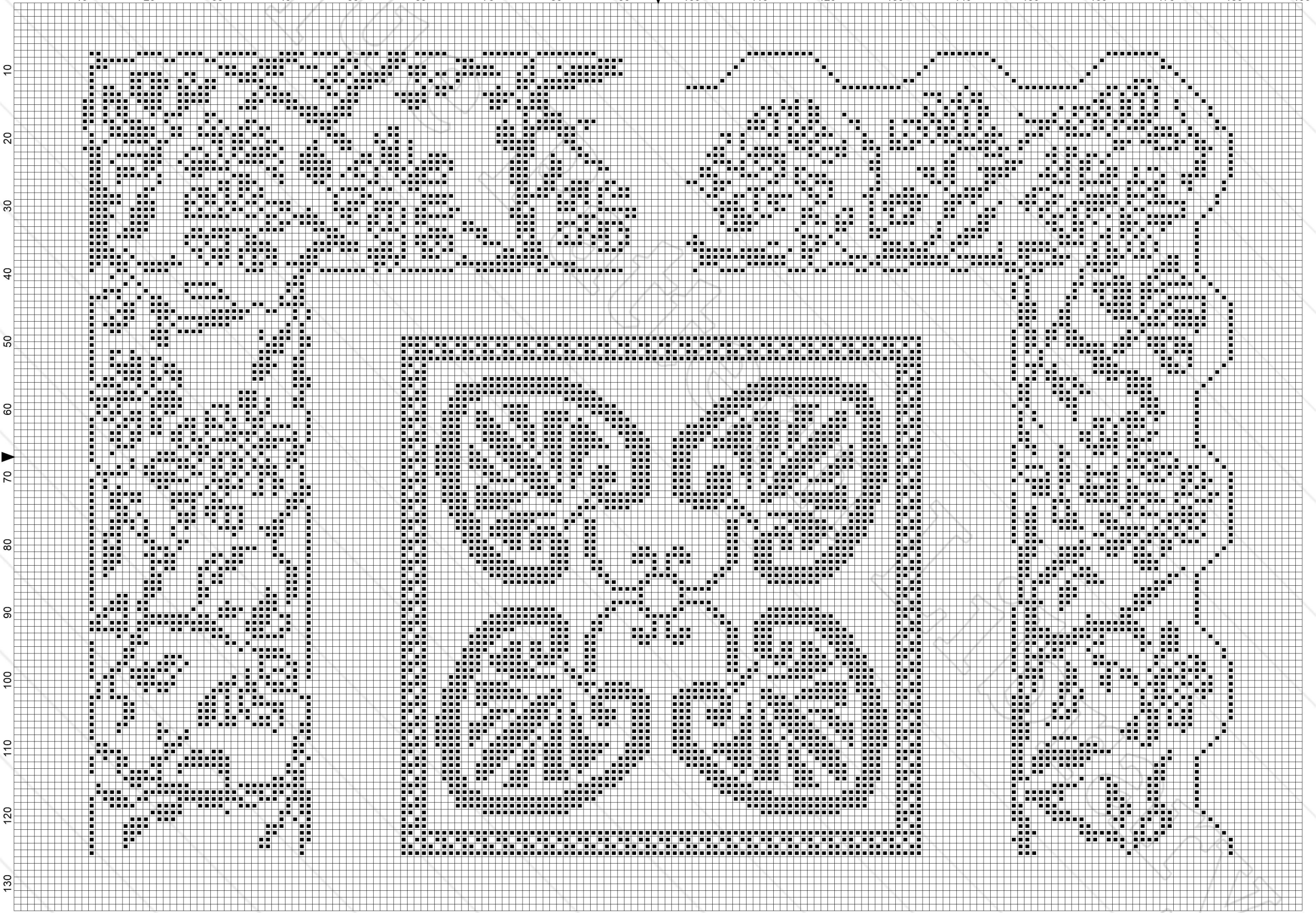

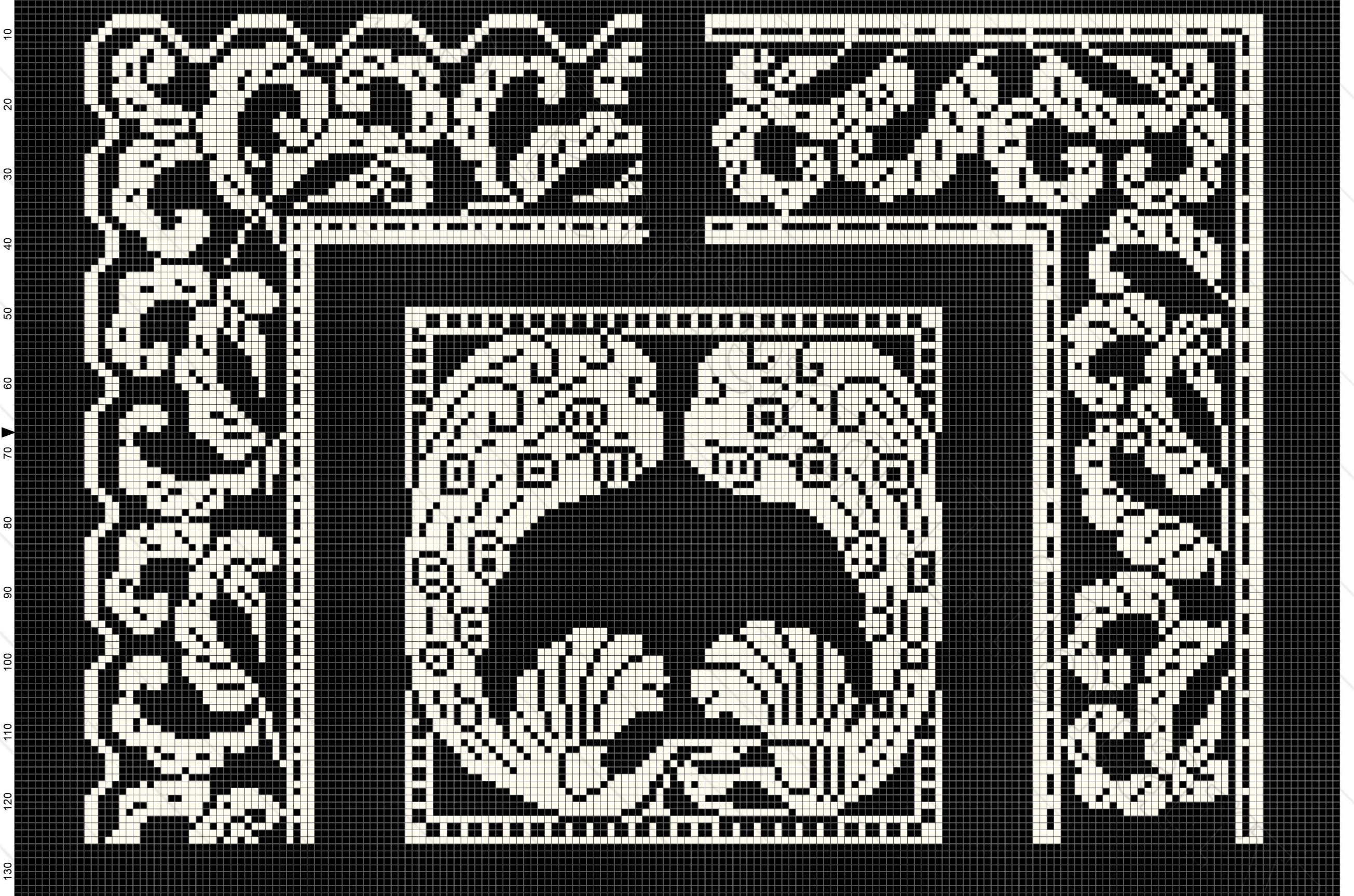

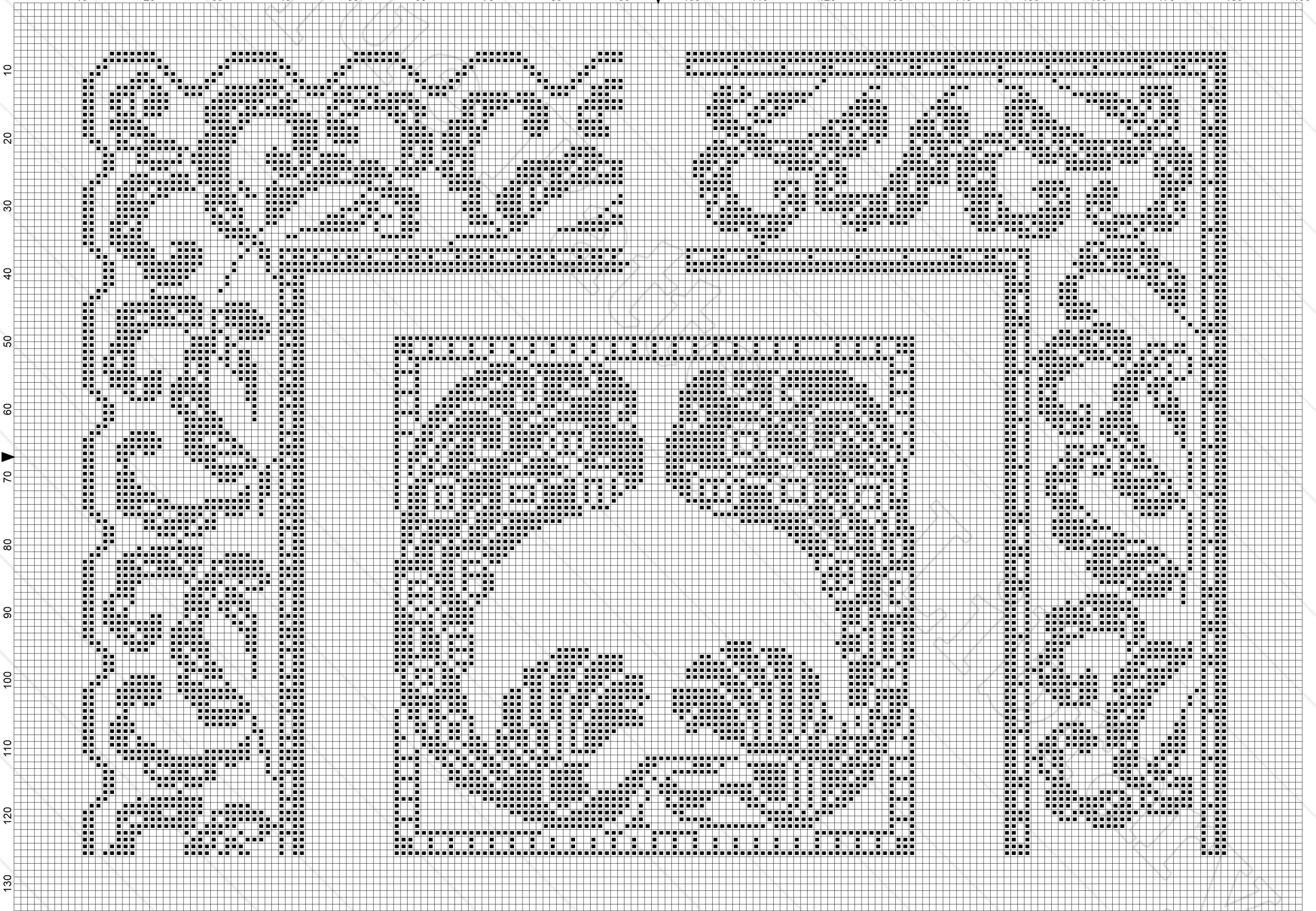



## Le Filet Brodé = Album n° VII

Les Fils de Lin extra DAÉ, qui doivent être choisis de préférence pour l'exécution des modèles contenus dans cet Album, sont fabriqués avec les meilleures matières. Nous indiquons ci-dessous les présentations les plus courantes et les plus spécialement recommandées.



Art. 600

En poignées de 12 écheveaux de 40 mètres, en blanc et bis. Du N° 1 au 10.000. (Métrage réduit dans les gros numéros.)



Art. 615

En pelotes, en blanc et bis. Du N° 4 au 24.

Fils de Lin pour Tapisserie  
Fils spéciaux pour Macramé



Art. 618

L'étui « A l'Aigle DAÉ » contient un fil extrêmement brillant. C'est une présentation nouvelle et la plus pratique pour le crochet.  
En blanc et écreu. Du N° 4 au 24.



Art. 630

En gros écheveaux en blanc et bis. Numérotation spéciale de 8/0 à 24.

Art. 645

Mèche de lin en écheveaux blanc, crème, écreu. N° 0000, 000, 00, 0.

Nous livrons en N° 0 les couleurs suivantes :

Noir, Bleu ancien, Coquelicot, Bouton d'Or, Réséda, Encalyptus, Geranium, Maudarine, Carmélite, Vert mousse.



Art. 636

Lin floche, en écheveaux, blanc et écreu. N° 1, 1 1/2, 2, 2 1/2 et 3.

The Linen Threads DAÉ which must be preferably used to make the patterns shown in this album are made with the finest grade of Linen.

The DAÉ Threads can be bought in every fancy needlework shop.

For any further information, write to the firm :

==== A. CRESPEL ====

MANUFACTURE DE FILS

38, BOULEVARD CARNOT, 38, LILLE (FRANCE)

Los Hilos de Lino extra DAÉ que deben ser empleados con preferencia para ejecutar los modelos contenidos en este album son fabricados con las más excelentes materias.

Los Hilos DAÉ se venden en todas las casas que trabajan los artículos para labores.

Para más informes dirigirse a la casa :

==== A. CRESPEL ====

MANIFATTURA DE HILOS

38, BOULEVARD CARNOT, 38, LILLE (FRANCE)

I Filati di Lino extra DAÉ che devono essere scelti di preferenza per l'esecuzione dei modelli contenuti in questo album sono fabbricati colle migliori materie.

I Filati DAÉ sono venditi in tutti i negozi e magazzini di articoli per lavori femminili.

Per qualunque informazione scrivere alla ditta :

==== A. CRESPEL ====

MANIFATTURA DI FILATI

38, BOULEVARD CARNOT, 38, LILLE (FRANCE)

## BIBLIOTHÈQUE DAÉ

**Le Filet Brodé n° 2.** — Grand format, planches en couleurs, 200 modèles : carrés, entre-deux, dentelles, bandeaux, panneaux, médaillons, dessus de lit, etc.

**Le Filet Brodé n° 3,** par G. GOUSTILLE. — 120 modèles inédits et très importants : carrés de tous styles, dentelles, entre-deux, triangles, rectangles, médaillons de toutes formes, grands bandeaux, grands panneaux décoratifs, pour stores, dessus de lit, etc.

**Le Filet Brodé n° 5.** — 50 modèles inédits de carrés (les Signes du Zodiaque), rectangles, panneaux, dentelles, entre-deux, etc.

**La Dentelle de Venise.** — Carrés de toutes dimensions, dentelles, motifs décoratifs variés très importants.

**Le Macramé.** — Explications détaillées de ce travail original, nombreux modèles de franges, dentelles, entre-deux, sacs, abat-jour, tapis, etc.

**La Dentelle de Lin au Crochet.** — Modèles artistiques et très variés pour le linge et l'ameublement.

**La Broderie Blanche,** album n° 1. — Nombreux modèles de broderie Richelieu, plumetis, point coupé, etc. Grandes planches de dessins au trait.

**La Broderie Blanche,** album n° 2. — Modèles Venise, application, incrustation sur tulle, etc., grandes planches de dessins au trait.

**2 Pochette de Photos,** modèles de Venise et Richelieu.

**Le Filet n° 6,** d'après l'Art et les Styles.

**Le Filet n° 7,** d'après l'Art et les Styles.

**Franges anciennes,** 100 modèles par Made-moiselle du PINGAUDEAU.

**Franges modernes,** 109 modèles par Made-moiselle du PINGAUDEAU.

Tous ces fils et albums sont en vente dans les Magasins de Nouveautés, Maisons de Mercerie et d'ouvrages de Dames, les grandes Librairies.

Exiger la Marque DAÉ  
seule garantie que les Fils sont bien de notre Fabrication.

# SOMMAIRE

PAGES	SUJETS	NOMBRE DE MAILLES	PAGES	SUJETS	NOMBRE DE MAILLES
1	Paris enlevant Hélène . . . . .	123×184	18	La Laitière et le Pot au Lait . . . . .	90
2	Amours, panneau Louis XVI . . . . .	122×177	18	Le Renard et les Raisins. . . . .	90
3	Les Poissons . . . . .	90	18	Quatre carrés . . . . .	37
3	Le Verseau. . . . .	90	19	L'Huitre et les Plaideurs . . . . .	90
3	Les Nœuds . . . . .	37	19	Le Renard et le Bouc . . . . .	90
4	Le Taureau. . . . .	90	19	Entre-Deux . . . . .	25
4	Le Bélier . . . . .	90	20	Neptune . . . . .	90
4	Entre-deux carré . . . . .	25	20	Amphitrite . . . . .	90
5	Le Cancer . . . . .	90	20	Cinq carrés . . . . .	29
5	Les Gémeaux . . . . .	90	21	Apollon . . . . .	90
5	Entre-deux carré . . . . .	28	21	Vénus . . . . .	90
6	La Vierge . . . . .	90	21	Trois carrés . . . . .	27
6	Le Lion . . . . .	90	22	Minerve . . . . .	90
6	Entre-deux carrés . . . . .	25	22	Mars . . . . .	90
7	Le Scorpion. . . . .	90	22	Entre-Deux . . . . .	32
7	La Balance . . . . .	90	23	Vénus sortant de l'Onde. . . . .	90
7	Entre-Deux . . . . .	28	23	Hercule . . . . .	90
8	Le Capricorne . . . . .	90	23	Grecque . . . . .	25
8	Le Centaure . . . . .	90	24	Hébé. . . . .	90
8	Les Roses . . . . .	25	24	Diane Chasserresse . . . . .	90
9	Les Pommes de Pins . . . . .	110	24	Entre-Deux . . . . .	29
10	La Vigne . . . . .	129	24	Les Arums, panneau . . . . .	110
10	Les Iris . . . . .	59	26	Marine, panneau . . . . .	176×124
11	Les Amours. . . . .	177×127	27	L'Amour aux Fruits . . . . .	75
12	La Tortue et les deux Canards. . . . .	90	27	Carré Egyptien . . . . .	75
12	Le Cerf se mirant dans l'eau . . . . .	90	27	Quatre triangles . . . . .	33
12	Entre-Deux. . . . .	24	28	La Scarabée . . . . .	81
13	Le Héron . . . . .	90	28	Carré Egyptien . . . . .	81
13	Le Gland et la Citrouille. . . . .	90	28	Cinq carrés . . . . .	29
13	Entre-Deux. . . . .	21	29	Six carrés . . . . .	59
14	L'Enfant et le Maître d'Ecole . . . . .	90	30	Dentelles . . . . .	33
14	Le Chat, la Belette et le petit Lapin . . . . .	90	30	Carré. . . . .	79
14	Entre-Deux. . . . .	29	30	Entre-Deux. . . . .	33
15	Le Meunier, son Fils et l'Ane . . . . .	90	31	Entre-Deux. . . . .	33
15	Le Renard et la Cigogne . . . . .	90	31	Carré. . . . .	79
15	Entre-Deux. . . . .	21	31	Dentelles . . . . .	33
16	Le Vieillard et les Trois Jeunes Hommes . . . . .	90			
16	Les Deux Chèvres. . . . .	90			
16	Quatre carrés . . . . .	36			
17	Le Singe et le Chat . . . . .	90			
17	Les Deux Pigeons. . . . .	90			
17	Bande Moderne . . . . .	33			

Toutes nos photographies de filet doivent porter notre marque **A l'Aigle DAÉ**

Tous ces ouvrages ainsi que les photographies de filet sont en vente dans les magasins de nouveautés, maisons de mercerie, ouvrages de dames et les Grandes Librairies

